



Communiqué de presse
Pour diffusion immédiate

Autoroute 30 : Travaux à venir dans la MRC de Vaudreuil-Soulanges – Semaine du 03 au 09 septembre 2022, soit du samedi au vendredi.

Salaberry-de-Valleyfield, le 08 septembre 2022 – Dans le cadre de l'entente de partenariat public-privé de l'autoroute 30, A30 Express annonce que des travaux d'entretien auront lieu dans la MRC de Vaudreuil - Soulanges dans la semaine à venir.

Sites	Dates et plages horaires	Entrave	Plans
A-30	Du 9 au 12 septembre 2022 De 20h00 à 06h00	Fermeture complète entre la Sortie 13 et la Sortie 9 de l'Autoroute 30 Ouest, pont Serge Marcil Valleyfield <i>Détour : de l'A-30 Ouest, prendre la Sortie 13 vers A-530 Ouest, prendre à droite vers R-201 Nord, prendre à droite vers A-20 Est</i>	2530-09-2022-0024 2530-09-2022-0025 2530-09-2022-0026 (A30Exp22-484)
	Du 09 au 11 septembre 2022 De 20h00 à 06h00	Fermeture complète de l'autoroute A-30 Est entre le km 4 et le km 6, Viaduc CN, Vaudreuil-Dorion	2530-09-2022-0021 2530-09-2022-0022 2530-09-2022-0023 (A30Exp22-483)
	Du 11 au 14 septembre 2022 De 21h00 à 05h00	Fermeture en alternance de la voie de droite et de la voie de gauche de l'autoroute A-30 Est et Ouest entre le km 2.5 et le km 1.5, Vaudreuil-Dorion	2530-09-2022-0031 2530-09-2022-0042 2530-09-2022-0044 (A30Exp22-484 a)

Les modifications sont identifiées en gras.

La date à laquelle les travaux mentionnés ci-dessus est sujette à changement. Les plans de détour pour les fermetures majeures sont aussi disponibles au www.a30express.com. Pour travaux mineurs, veuillez surveiller la signalisation présente dans votre secteur.

A30 Express vous souhaite bonne route !

Contact média :

(514) 782-3030

COM-VS-22-0908

PLANS POUR LES TRAVAUX PRÉCITÉS

2530-09-2022-0024, 2530-09-2022-0025, 2530-09-2022-0026

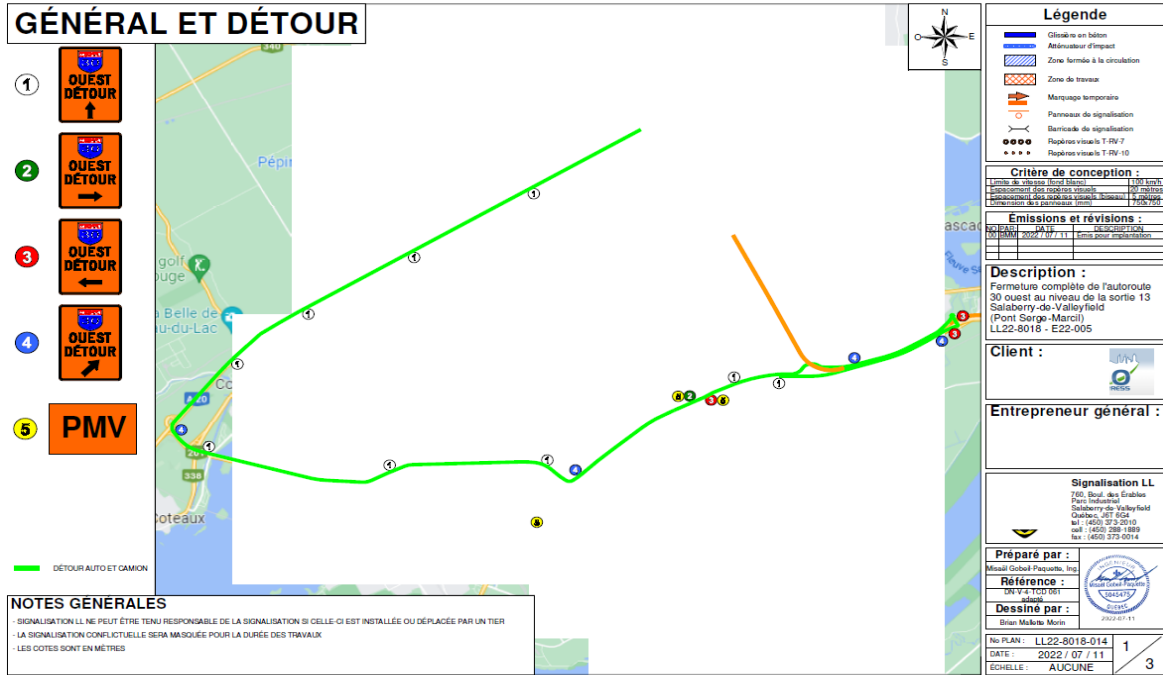

2530-09-2022-0021

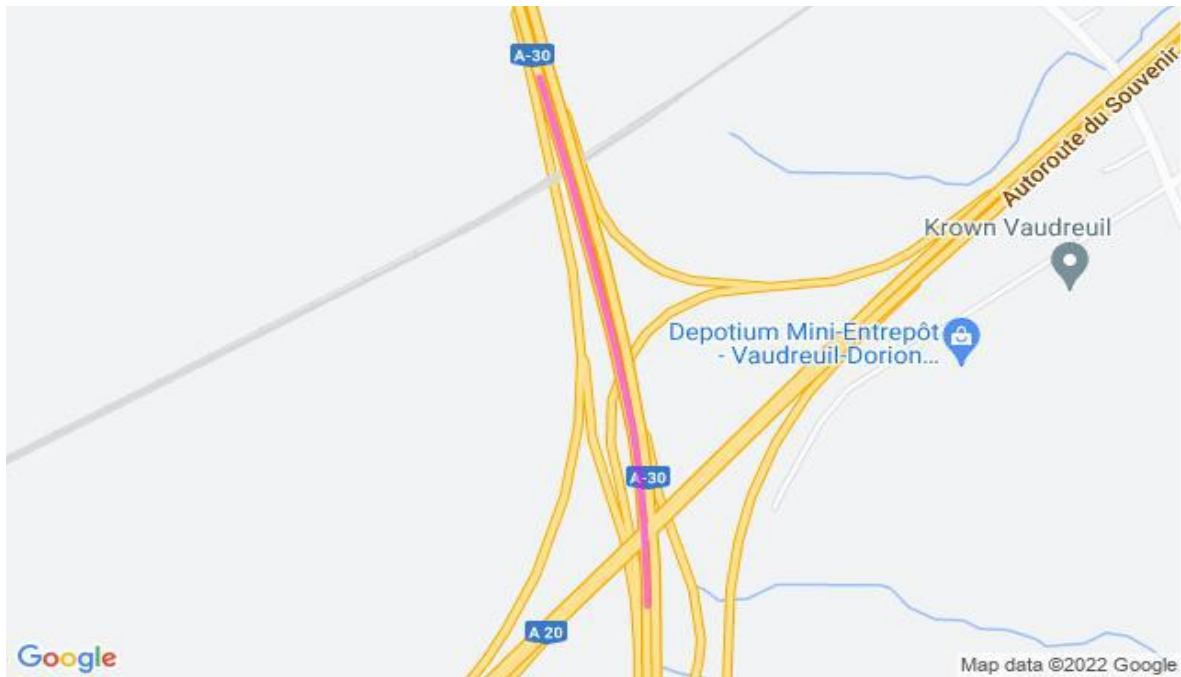

2530-09-2022-0031, 2530-09-2022-0042, 2530-09-2022-0044

