



**Communiqué de presse  
Pour diffusion immédiate**

**Autoroute 30 : Travaux à venir dans la MRC de Vaudreuil-Soulanges – Semaine du 13 au 19 août 2022, soit du samedi au vendredi.**

Salaberry-de-Valleyfield, le 15 août 2022 – Dans le cadre de l’entente de partenariat public-privé de l’autoroute 30, A30 Express annonce que des travaux d’entretien auront lieu dans la MRC de Vaudreuil - Soulanges dans la semaine à venir.

<b>Sites</b>	<b>Dates et plages horaires</b>	<b>Entrave</b>	<b>Plans</b>
A-30	Du 14 au 19 août 2022 De 20h00 à 06h00	<i>Fermeture en alternance de la voie de droite et de la voie de gauche direction Est et Ouest entre les Km. 22 et 64.5, incluant bretelles A-730 et A-930 Vaudreuil-Brossard</i>	2530-08-2022-0061 2530-08-2022-0062 2530-08-2022-0063 2530-07-2022-0064 2530-07-2022-0065 (A30Exp22-458)
	Du 19 au 22 août 2022 De 20h00 à 06h00	<b>Fermeture complète entre la Sortie 13 et la Sortie 9 de l’Autoroute 30 Ouest, pont Serge Marcil Valleyfield</b>  <i>Détour : de l’A-30 Ouest, prendre la Sortie 13 vers A-530 Ouest, prendre à droite vers R-201 Nord, prendre à droite vers A-20 Est</i>	<b>2530-08-2022-0072 2530-08-2022-0073 2530-08-2022-0074 (A30Exp22-460)</b>
	Du 19 au 22 août 2022 De 20h00 à 06h00	<b>Fermeture complète entre la Sortie 9 et le km 13 de l’Autoroute 30 Est, pont Serge Marcil Valleyfield</b>  <i>Détour : De l’A-30 Est, prendre la Sortie 9 vers R-338, tourner à gauche sur R-338 Est, tourner à gauche vers A-30 Ouest, prendre Sortie 5 à droite vers A-20, prendre la bretelle à gauche vers A-20 Ouest, prendre la Sortie 14 vers Boul. Mgr-Langlois, Continuer tout droit vers A-530 Est, prendre Sortie 12 vers A-30 Est.</i>	<b>2530-08-2022-0075 2530-08-2022-0076 2530-08-2022-0077 (A30Exp22-462)</b>

**Les modifications sont identifiées en gras.**

La date à laquelle les travaux mentionnés ci-dessus est sujette à changement. Les plans de détour pour les fermetures majeures sont aussi disponibles au [www.a30express.com](http://www.a30express.com). Pour travaux mineurs, veuillez surveiller la signalisation présente dans votre secteur.

A30 Express vous souhaite bonne route !

**Contact média :**

(514) 782-3030

**COM-VS-22-0815**

# PLANS POUR LES TRAVAUX PRÉCITÉS

2530-08-2022-0061 à 2530-08-2022-0065

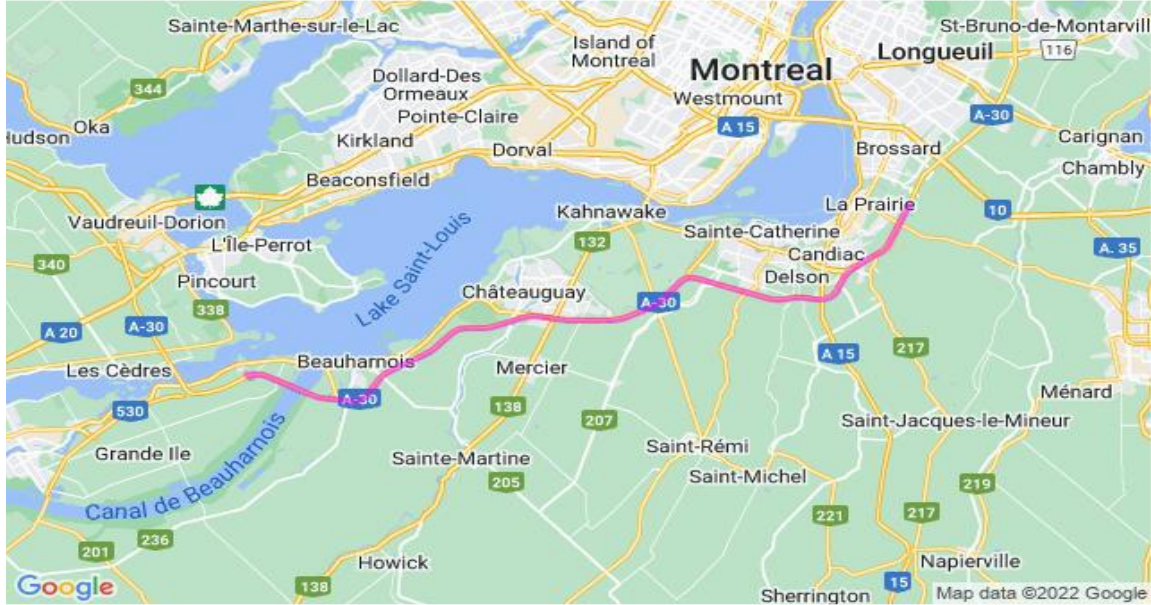

2530-08-2022-0072, 2530-08-2022-0073, 2530-08-2022-0074

## GÉNÉRAL ET DÉTOUR

- 1
- 2
- 3
- 4
- 5

— DÉTOUR AUTO ET CAMION

**NOTES GÉNÉRALES**

- SIGNALISATION LL NE PEUT ÊTRE TENU RESPONSABLE DE LA SIGNALISATION SI CELLE-CI EST INSTALLÉE OU DÉPLACÉE PAR UN TIER
- LA SIGNALISATION CONCEPTUELLE SERA MASQUÉE POUR LA DURÉE DES TRAVAUX
- LES COTES SONT EN MÈTRES

Légende	
	Glisière en béton
	Atténuateur d'impact
	Zone fermée à la circulation
	Zone de travaux
	Marquage temporaire
	Permis de signalisation
	Barricade de signalisation
	Réflexes visuels T-RV-7
	Réflexes visuels T-RV-10

Critère de conception :	
Échelle de visibilité (m)	100
Échelle de visibilité (m) - nuit	100
Échelle de visibilité (m) - pluie	100
Échelle de visibilité (m) - brouillard	100
Échelle de visibilité (m) - neige	100
Échelle de visibilité (m) - glace	100
Échelle de visibilité (m) - vent	100
Échelle de visibilité (m) - soleil	100
Échelle de visibilité (m) - lune	100
Échelle de visibilité (m) - étoiles	100
Échelle de visibilité (m) - nuages	100
Échelle de visibilité (m) - vent	100
Échelle de visibilité (m) - pluie	100
Échelle de visibilité (m) - brouillard	100
Échelle de visibilité (m) - neige	100
Échelle de visibilité (m) - glace	100
Échelle de visibilité (m) - vent	100
Échelle de visibilité (m) - soleil	100
Échelle de visibilité (m) - lune	100
Échelle de visibilité (m) - étoiles	100
Échelle de visibilité (m) - nuages	100

Emissions et révisions :		
N°	DATE	DESCRIPTION
01	2022/07/11	ÉMISSION
02	2022/07/11	ÉMISSION
03	2022/07/11	ÉMISSION
04	2022/07/11	ÉMISSION
05	2022/07/11	ÉMISSION
06	2022/07/11	ÉMISSION
07	2022/07/11	ÉMISSION
08	2022/07/11	ÉMISSION
09	2022/07/11	ÉMISSION
10	2022/07/11	ÉMISSION
11	2022/07/11	ÉMISSION
12	2022/07/11	ÉMISSION
13	2022/07/11	ÉMISSION
14	2022/07/11	ÉMISSION
15	2022/07/11	ÉMISSION
16	2022/07/11	ÉMISSION
17	2022/07/11	ÉMISSION
18	2022/07/11	ÉMISSION
19	2022/07/11	ÉMISSION
20	2022/07/11	ÉMISSION
21	2022/07/11	ÉMISSION
22	2022/07/11	ÉMISSION
23	2022/07/11	ÉMISSION
24	2022/07/11	ÉMISSION
25	2022/07/11	ÉMISSION
26	2022/07/11	ÉMISSION
27	2022/07/11	ÉMISSION
28	2022/07/11	ÉMISSION
29	2022/07/11	ÉMISSION
30	2022/07/11	ÉMISSION
31	2022/07/11	ÉMISSION
32	2022/07/11	ÉMISSION
33	2022/07/11	ÉMISSION
34	2022/07/11	ÉMISSION
35	2022/07/11	ÉMISSION
36	2022/07/11	ÉMISSION
37	2022/07/11	ÉMISSION
38	2022/07/11	ÉMISSION
39	2022/07/11	ÉMISSION
40	2022/07/11	ÉMISSION
41	2022/07/11	ÉMISSION
42	2022/07/11	ÉMISSION
43	2022/07/11	ÉMISSION
44	2022/07/11	ÉMISSION
45	2022/07/11	ÉMISSION
46	2022/07/11	ÉMISSION
47	2022/07/11	ÉMISSION
48	2022/07/11	ÉMISSION
49	2022/07/11	ÉMISSION
50	2022/07/11	ÉMISSION

Description :	
Fermeture complète de l'autoroute 30 ouest au niveau de la sortie 13 Salaberry-de-Valleyfield (Pont Serge-Marcel) LL22-8018 - E22-005	

Client :	
Entrepreneur général :	
Signalisation LL :	750, Boulevard des Érables, Parc Industriel, Salaberry-de-Valleyfield, Québec, J6T 8S4 tél : (450) 375-2010 cell : (450) 288-1888 fax : (450) 272-0014
Préparé par :	Musil Global Proactive, Inc.
Référence :	DNV 4 TCD 061
Dessiné par :	Brian Makoto Morin
N° PLAN :	LL22-8018-014
DATE :	2022 / 07 / 11
ECHELLE :	AUCUNE

2530-08-2022-0075, 2530-08-2022-0076, 2530-08-2022-0077

# PLAN GÉNÉRAL ET DÉTOUR

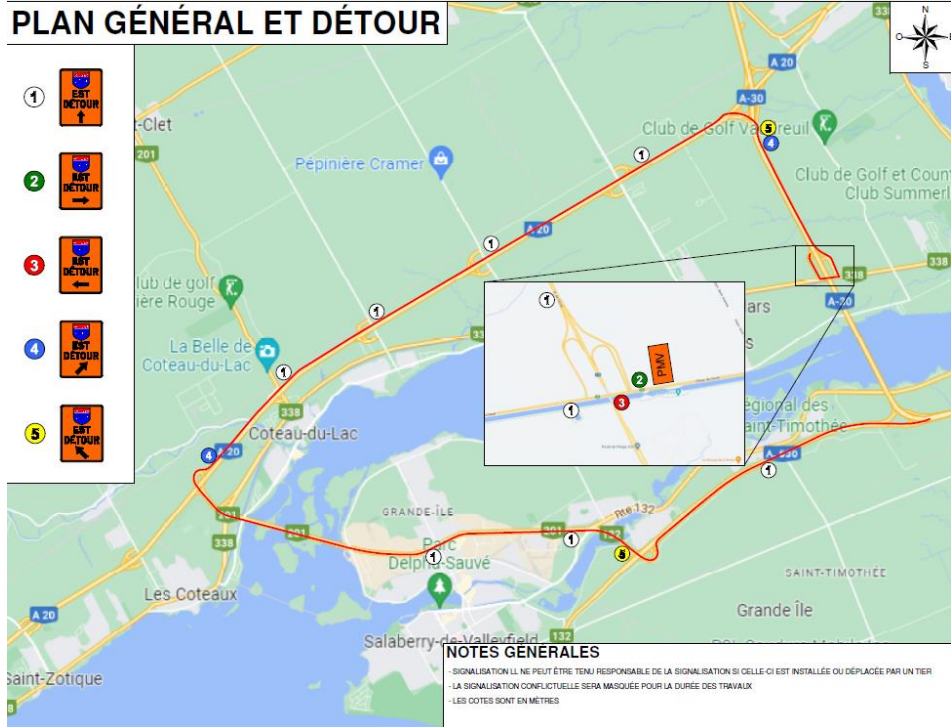

- 1 EST DÉTOUR ↑
- 2 EST DÉTOUR →
- 3 EST DÉTOUR ←
- 4 EST DÉTOUR ↙
- 5 EST DÉTOUR ↘

Légende	
	Grosierre en béton
	Altération d'épave
	Zone fermée à la circulation
	Zone de travail
	Marquage temporaire
	Panneaux de signalisation
	Barrières de signalisation
	Règles visuels T-RV-7
	Règles visuels T-RV-10

Critère de conception :	
Limite de vitesse (km/h) signal.	110 km/h
Élargissement des cordons latéraux	10 mètres
Élargissement des cordons latéraux (casual)	10 mètres
Élargissement des cordons latéraux (casual)	10 mètres

Emissions et révisions :	
NOUVEAU	DESCRIPTION

**Description :**  
 Fermeture complète de l'autoroute 30 Est entre la route 338 et l'autoroute 530, Les Cèdres (Pont Serge-Marcel) LL22-8018 - E22-005

**Cliant :**

**Entrepreneur général :**

**Signalisation LL**  
 700, Bois des Érables  
 Parc Industriels  
 Salaberry-de-Valleyfield  
 Québec, J6T 6S4  
 tel : (450) 373-2010  
 cell : (450) 338-1889  
 fax : (450) 373-0014

**Préparé par :**  
 Missil Geneviève Paquette, Ing.

**Référence :**  
 DW-2-122-001

**Dessiné par :**  
 Brian Melnicki, M.Eng.

No PLAN : LL22-8018-015 1  
 DATE : 2022 / 07 / 13  
 ÉCHELLE : AUCUNE 2

## NOTES GÉNÉRALES

- SIGNALISATION LL NE PEUT ÊTRE TENUE RESPONSABLE DE LA SIGNALISATION SI CELLE-CI EST INSTALLÉE OU DÉPLACÉE PAR UN TIERS
- LA SIGNALISATION CONFLICTUELLE SERA MASQUÉE POUR LA DURÉE DES TRAVAUX
- LES COTES SONT EN MÈTRES