



**Communiqué de presse
Pour diffusion immédiate**

Autoroute 30 : Travaux à venir dans la MRC de Vaudreuil-Soulanges – Semaine du 16 au 22 avril 2022, soit du samedi au vendredi.

Salaberry-de-Valleyfield, le 22 avril 2022 – Dans le cadre de l’entente de partenariat public-privé de l’autoroute 30, A30 Express annonce que des travaux d’entretien auront lieu dans la MRC de Vaudreuil - Soulanges dans la semaine à venir.

Sites	Dates et plages horaires	Entrave	Plans
A30	Du 22 au 24 avril 2022 De 20h00 à 06h00	Fermeture de la voie de gauche à la hauteur du km 2 l’autoroute30 Est à Vaudreuil-Dorion	2530-04-2022-0075 2530-04-2022-0076 (A30Exp22-321)
A20	Du 22 au 24 avril 2022 De 20h00 à 06h00	Fermeture de la voie de gauche à la hauteur du km 30 l’autoroute 20 Ouest Est à Les Cèdres	2530-04-2022-0077 2530-04-2022-0078 (A30Exp22-322)
A30	Du 22 au 25 avril 2022 De 20h00 à 06h00	Fermeture de la voie de droite à la hauteur du km 10.5 l’autoroute 30 Est pont Serge Marcil à Les Cèdres	2530-04-2022-0066 2530-04-2022-0067 2530-04-2022-0068 (A30Exp22-318)
	Du 23 au 25 avril 2022 De 06h00 à 06h00	Fermeture de la voie de droite à la hauteur du km 10.5 l’autoroute 30 Est pont Serge Marcil à Les Cèdres	2530-04-2022-0090 (A30Exp22-318)

La date à laquelle les travaux mentionnés ci-dessus est sujette à changement. Les plans de détour pour les fermetures majeures sont aussi disponibles au www.a30express.com. Pour travaux mineurs, veuillez surveiller la signalisation présente dans votre secteur.

A30 Express vous souhaite bonne route !

Contact média :

(514) 782-3030

COM-VS-22-0422

PLANS POUR LES TRAVAUX PRÉCITÉS

2530-04-2022-0075, 2530-04-2022-0076



2530-04-2022-0077, 2530-04-2022-0078

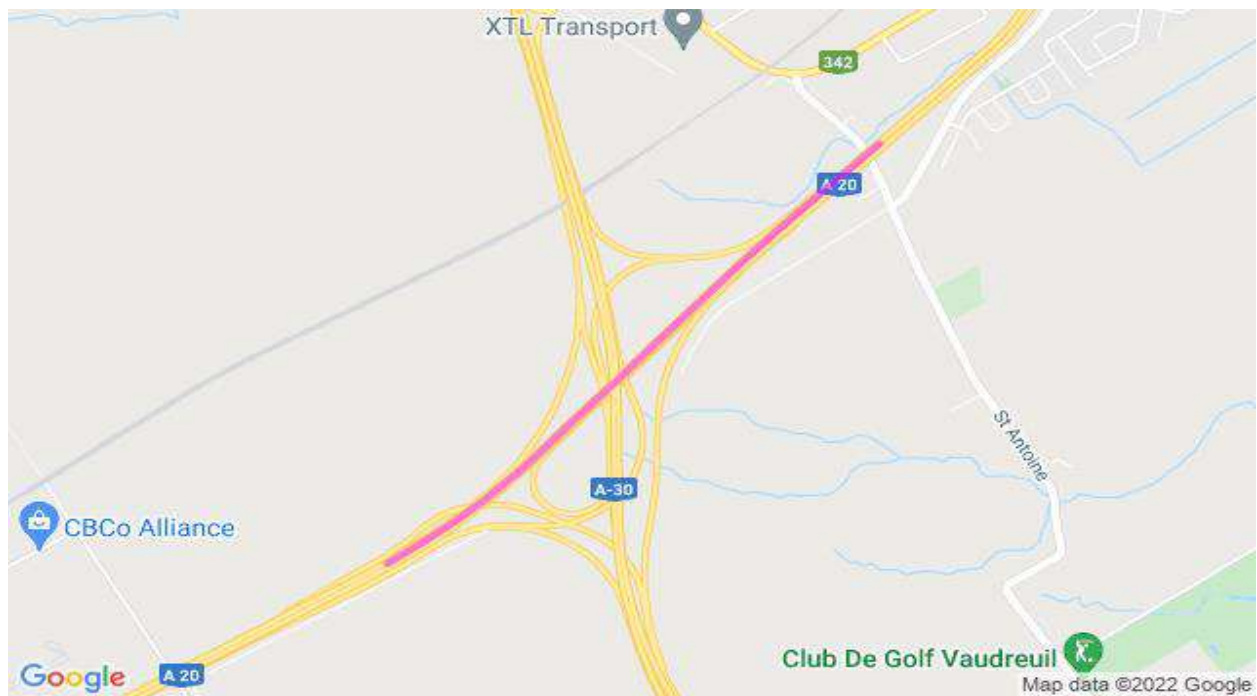

2530-04-2022-0065, 2530-04-2022-0067, 2530-04-2022-0068, 2530-04-2022-0090

