



**Communiqué de presse
Pour diffusion immédiate**

Autoroute 30 : Travaux à venir dans la MRC de Roussillon – Semaine du 07 au 13 septembre 2024, soit du samedi au vendredi.

Salaberry-de-Valleyfield, le 09 septembre 2024 – Dans le cadre de l’entente de partenariat public-privé de l’autoroute 30, A30 Express annonce que des travaux d’entretien auront lieu dans la MRC de Roussillon dans la semaine à venir.

Sites	Dates et plages horaires	Entrave	Plans
	<p align="center">Du 06 au 07 septembre 2024 De 20h00 à 6h00</p>	<p align="center">Fermeture complète A30 Ouest km 39 à 32</p> <p>Détour : contresens Pour ceux qui arrivent de l’autoroute 30 direction Ouest: 1. Circuler dans la voie de gauche. 2. Prenez le chemin de déviation et continuez à circuler dans le sens inverse. 3. Prenez le chemin de déviation</p> <p align="center">Fermeture voie gauche A30 Est km 32 à 39</p> <p align="center">Fermeture entrée A30 Ouest près du Bd Saint-Joseph À Châteauguay</p> <p>Détour : 1- Continuez sur Bd René Lévesque. 2- Tournez à gauche sur Chem. de la haute Rivière. 3- Tournez à gauche à la bretelle pour A30 Est. 4- Prenez sortie 41. 5- Tournez gauche sur Bd industriel. 6- Tournez à droit à la bretelle pour A30 Ouest</p> <p align="center">Fermeture complète sortie 38 A30 Ouest</p> <p>Détour 1- Continuez à circuler en contresens. 2- Prenez la sortie 26. 3- Tournez à gauche sur chem de la Beauce. 4- Tournez à gauche à la bretelle pour A30 Est. 5- Continuez et prenez la sortie 38</p> <p align="center">Fermeture complète sortie 35 A30 Ouest</p> <p>Détour : 1- Continuez à circuler en contresens. 2- Prenez la sortie 26. 3- Tournez à gauche sur chem de la Beauce. 4- Tournez à gauche à la bretelle pour A30 Est. 5- Continuez et prenez la sortie 35</p>	<p align="center">2530-08-2024-0293 (A30Exp24-0381)</p>

		<p>Fermeture entrée A30 Ouest près du Bd Brisebois</p> <p>Détour : 1- Continuez sur Bd Brisebois direction Ouest et tournez droite sur Bd René Levesque. 1- Continuez sur Bd Brisebois direction Est 2- Tournez droite sur Chem. de la haute Rivière. 3- Tournez à gauche à la bretelle pour A30 Est. 4- Prenez sortie 41. 5- Tournez gauche sur Bd industriel. 6-Tournez à droit à la bretelle pour A30 Ouest</p>	
	<p>07 septembre 2024 De 06h00 à 20h00</p>	<p>Fermeture voie de droite A30 Ouest km 37 à 35 à Châteauguay</p> <p>Fermeture SO 35 A30 Ouest</p> <p>Détour : 1. Continuer sur A30 Ouest et prenez sortie 26. 2. Tourner à droite sur chemin de la Beauce / QC-205 N. 3. Tourner à droite sur Rue Ellice / QC-132 E. 4. Tourner à droite pour continuer sur QC-132 E. 5. Tourner à droite sur Chemin de la Haute Rivière</p>	<p>2530-09-2024-0294 (A30Exp24-0382) Annulé</p>
	<p>Du 02 au 13 septembre 2024 De 20h00 à 6h00</p>	<p>Fermeture complète A30 Est entre X km 32 à 39</p> <p>Détour : contresens Pour ceux qui arrivent de l'autoroute 30 direction Est: 1. Circuler dans la voie de gauche. 2. Prenez le chemin de déviation et continuez à circuler dans le sens inverse. 3. Prenez le chemin de déviation</p> <p>Fermeture voie gauche A30 Ouest entre X km 39 à 32</p> <p>Fermeture entrée A30 Ouest près du Bd Saint-Jean Baptiste</p> <p>Détour : 1- Continuez sur Bd René Lévesque. 2- Tournez à gauche sur Bd de Léry. 3- Tournez à gauche sur chemin de la Beauce. 4- Tourner à droite pour A30 Ouest</p> <p>Fermeture entrée A30 Ouest près du Bd Brisebois</p> <p>Détour : 1- Continuez sur Bd Brisebois et tourner à gauche pour joindre la rte 132 Ouest. 2- Tournez à gauche sur Bd de Léry. 3- Tournez à gauche sur chemin de la Beauce. 4- Tourner à droite pour A30 Ouest</p>	<p>2530-09-2024-0283 2530-09-2024-0284 2530-09-2024-0290 2530-09-2024-0291 2530-09-2024-0320 2530-09-2024-0321 2530-09-2024-0322 2530-09-2024-0323 2530-09-2024-0327 (A30Exp24-0372)</p>

A30		<p>Fermeture sortie 35 de l'A30 Est</p> <p>Détour : 1- Prendre sortie 41 de l'A30 Est. 2- Tourner à gauche sur Bd Industriel. 3- Tourner à droite pour A30 Ouest. 4- Prendre sortie 35</p> <p>Fermeture entrée A30 Est au chemin de la Haute Rivière</p> <p>Détour : 1- Continuer sur chemin de la Haute-Rivière. 2- Tourner à gauche sur la rte 132 Ouest. 3-Tournez à gauche sur Bd de Léry. 4- Tournez à gauche sur chemin de la Beauce. 5- Tourner à gauche pour A30 Est</p> <p>Fermeture sortie 38 de l'A30 Est</p> <p>Détour : 1- Prendre sortie 41 de l'A30 Est. 2- Tourner à gauche sur Bd Industriel. 3- Tourner à droite pour A30 Ouest. 4- Prendre sortie 38</p> <p>Fermeture entrée A30 Est au Bd Saint-Jean Baptiste</p> <p>Détour : 1-Joindre le Bd René Lévesque (Rte 132 Ouest). 2-Tourner à gauche sur Bd de Léry. 3- Tournez à gauche sur chemin de la Beauce. 4- Tourner à gauche pour A30 Est</p>	
	<p>Du 16 au 17 septembre 2024 De 20h00 à 6h00</p>	<p>Fermeture de la voie de droite, niveau de l'autoroute 30 Est, Sortie 35, À Châteauguay</p>	<p>2530-09-2024-0295 (A30Exp24-0383)</p>
	<p>Du 08 au 13 septembre 2024 De 20h00 à 6h00</p>	<p>Fermeture complète A-930 Ouest à hauteur Fermeture complète à SO 98N à Candiac</p> <p>Détour : Détour via : le boulevard Jean-Leman, le boulevard Montcalm Sud, le boulevard de l'Industrie, la bretelle d'entrée pour l'A-15 Sud, l'A-15 Sud, la bretelle de sortie 42 vers la R-132 Ouest/Saint-Constant/Sainte-Catherine et la R-132 Ouest</p> <p>Fermeture complète A-930 Ouest à hauteur Fermeture complète à SO 98N</p>	<p>2530-09-2024-0298 2530-09-2024-0304 2530-09-2024-0315 2530-09-2024-0317 2530-09-2024-0318 (A30Exp24-0387)</p>

	<p>Du 06 au 07 septembre 2024 De 20h00 à 6h00</p>	<p>Fermeture voie droite A30 Ouest km 37 à 35</p> <p>Fermeture SO 35 A30 Ouest</p> <p>Détour : 1. Continuer sur A30 Ouest et prenez sortie 26. 2. Tourner à droite sur chemin de la Beauce / QC-205 N. 3. Tourner à droite sur Rue Ellice / QC-132 E. 4. Tourner à droite pour continuer sur QC-132 E. 5. Tourner à droite sur Chemin de la Haute Rivière</p>	<p>2530-09-2024-0305 (A30Exp24-0385A) Annulé</p>
	<p>Du 08 au 09 septembre 2024 De 20h00 à 6h00</p>	<p>Fermeture complète voie de service A30 Est entre le Boul. Matte et de Rome à La Prairie</p> <p>Détour : Pour rejoindre Boul. Rome: 1. Continuer droit sur boul. Matte. 2. Tourner à droite sur Boul. du Quartier. 3. Joindre boul de Rome.</p> <p>Fermeture complète entrée pour voie de service près du Boul Matte à La Prairie</p> <p>Détour : Pour joindre A30 Est: 1. Prendre l'entrée pour A30 Ouest. 2. Prendre la sortie 62. 3. Tourner à droite sur chem. de Saint-Jean. 4. Tourner à droite sur Rte Édouard VII. 5. Prendre l'entrée pour A30 Est</p>	<p>2530-09-2024-0319 (A30Exp24-0386)</p>
	<p>Du 12 au 13 septembre 2024 De 20h00 à 6h00</p>	<p>Fermeture complète A30 Ouest entre X km 51.2 à 48.6 (contresens)</p> <p>Détour: contresens Pour ceux qui arrivent de l'autoroute 30 direction Ouest : 1. Circuler dans la voie de gauche. 2. vPrenez le chemin de déviation et continuez à circuler dans le sens inverse. 3. Prenez le chemin de déviation</p> <p>Fermeture voie gauche A30 Est km 48.6 à 51.2 à St-Constant</p>	<p>2530-09-2024-0337 (A30Exp24-0390)</p>
	<p>Du 11 au 12 septembre 2024 De 20h00 à 6h00</p>	<p>Fermeture complète A30 Ouest km 56.8 à 51.2 (contresens)</p> <p>Détour : contresens Pour ceux qui arrivent de l'autoroute 30 direction Ouest: 1. Circuler dans la voie de gauche. 2. Prenez le chemin de déviation et continuez à circuler dans le sens inverse. 3. Prenez le chemin de déviation</p> <p>Fermeture voie gauche A30 Est km 51.2 à 56.8</p>	<p>2530-09-2024-0338 (A30Exp24-0388)</p>

		<p>Fermeture entrée pour A30 Ouest Bretelle A15 N pour A30 O, à Delson</p> <p>Détour : 1. Prenez la bretelle pour A30 Est. 2. Prenez la sortie 62 et tournez à gauche sur Rte Édouard VII. 3. Tournez à gauche sur chem de Saint-Jean. 4. Tournez gauche sur Ave des Papillons. 5. Prenez la bretelle pour A30 Ouest</p> <p>Fermeture entrée pour A30 Ouest Bretelle A15 S pour A30 O, à Delson</p> <p>Détour : 1. Continuez A15 S et prenez SO 38. 2. Tournez gauche sur rue Principale et gauche pour A15 N. 3. Prenez la SO 40. 4. Prenez la bretelle pour A30 Est. 5. Prenez la sortie 62 et tournez à gauche sur Rte Édouard VII. 6. Tournez à gauche sur chem de Saint-Jean. 7. Tournez gauche sur Ave des Papillons. 8. Prenez la bretelle pour A30 Ouest</p>	
--	--	--	--

La date à laquelle les travaux mentionnés ci-dessus est sujette à changement. Les plans de détour pour les fermetures majeures sont aussi disponibles au www.a30express.com. Pour travaux mineurs, veuillez surveiller la signalisation présente dans votre secteur.

A30 Express vous souhaite bonne route

Contact média :

(514) 782-3030

COM-ROUS-24-0909

PLANS POUR LES TRAVAUX PRÉCITÉS

2530-09-2024-0293

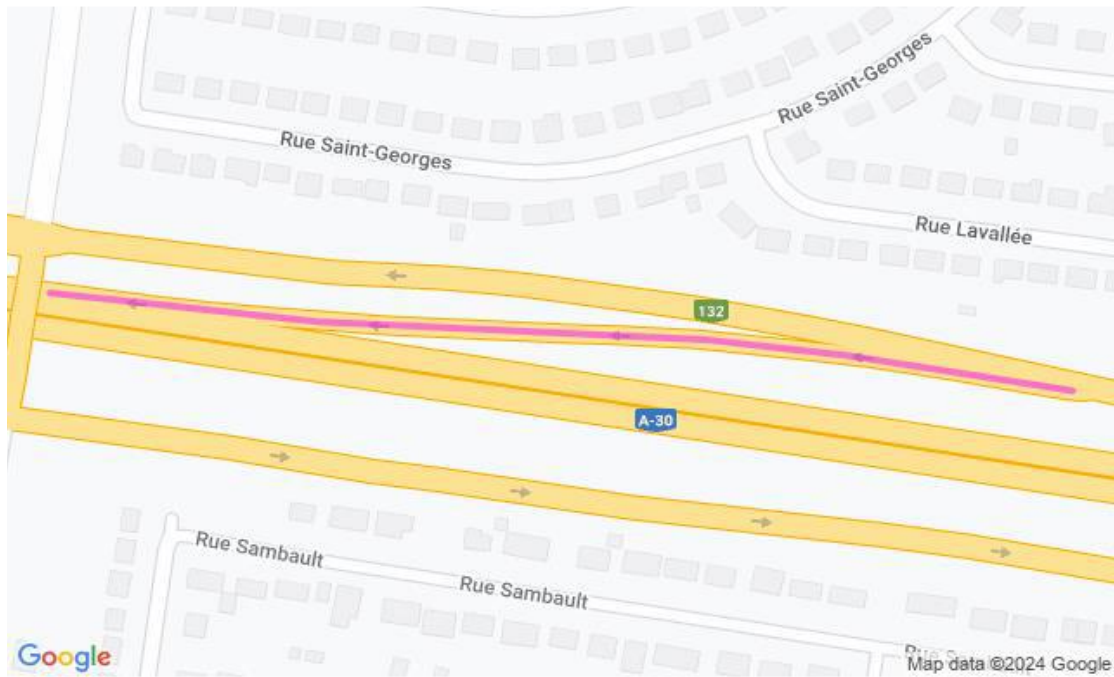
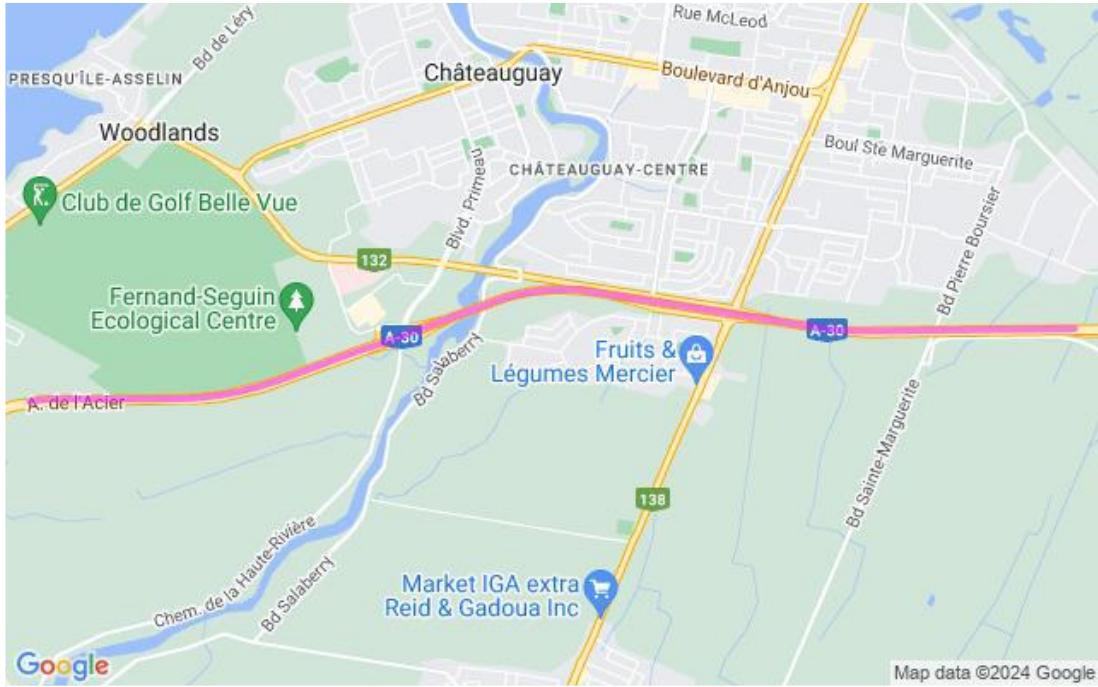

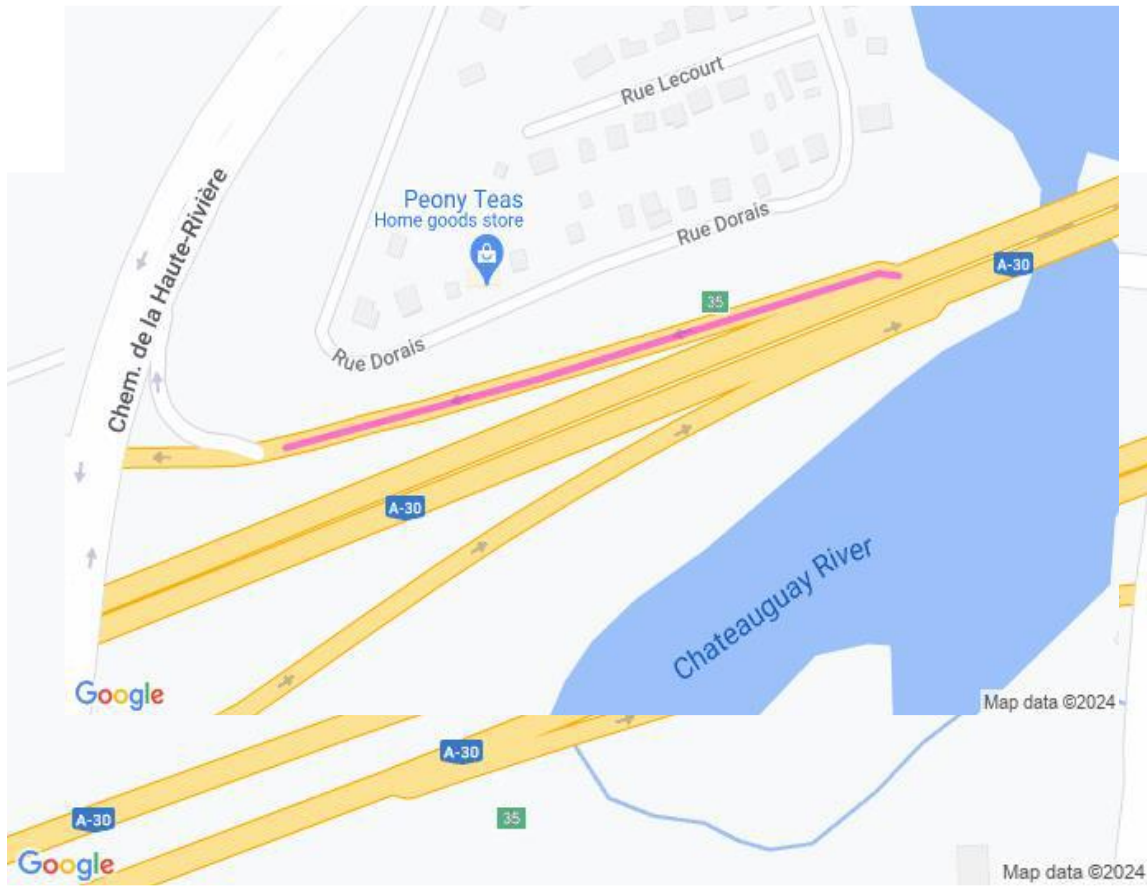

2530-09-2024-0294

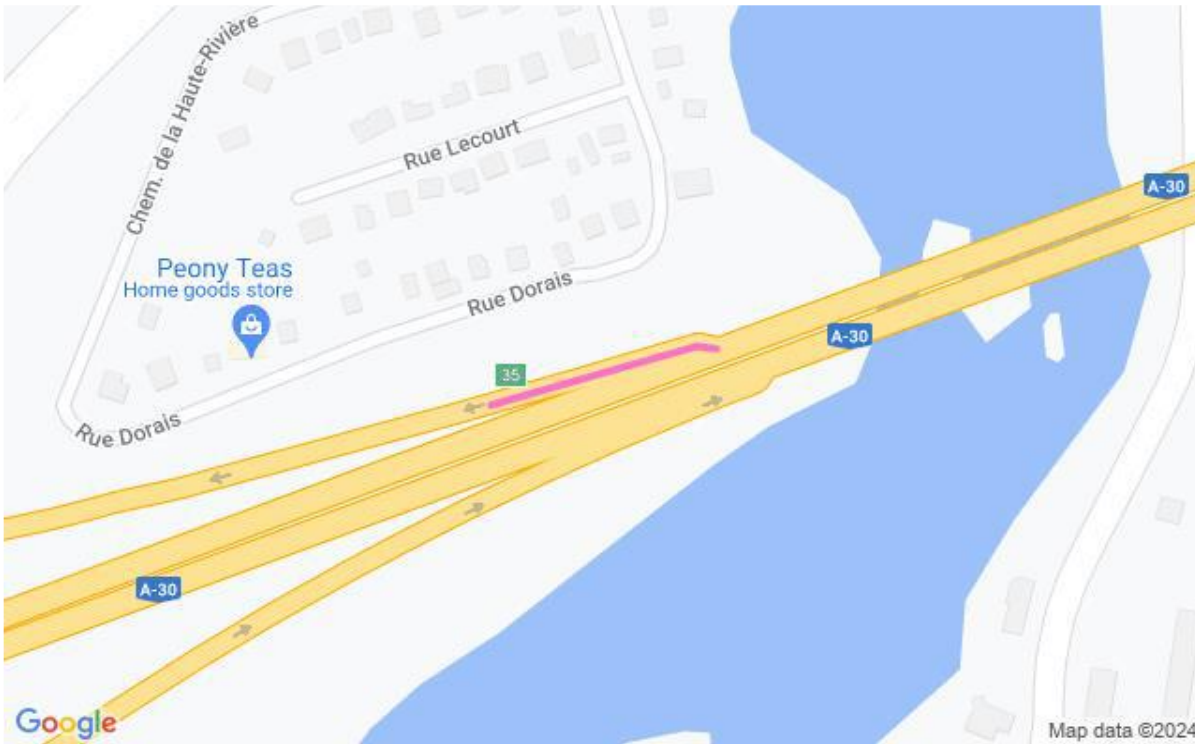
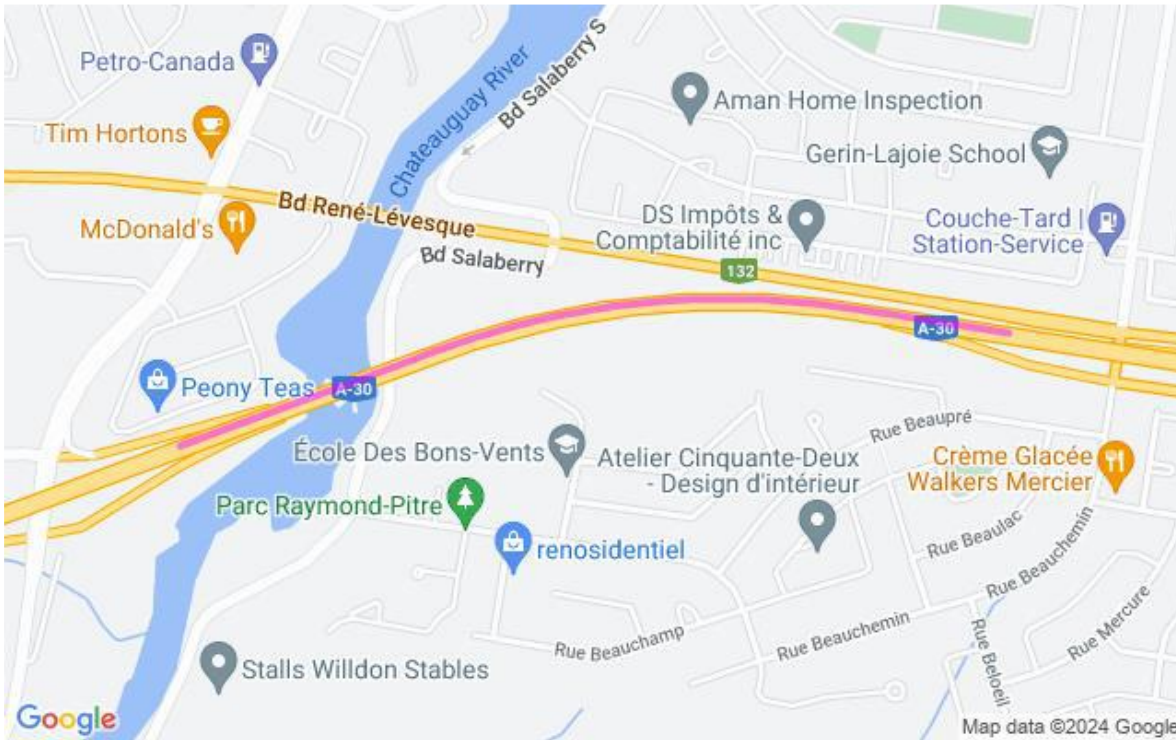

2530-09-2024-0283 à 2530-09-2024-0327

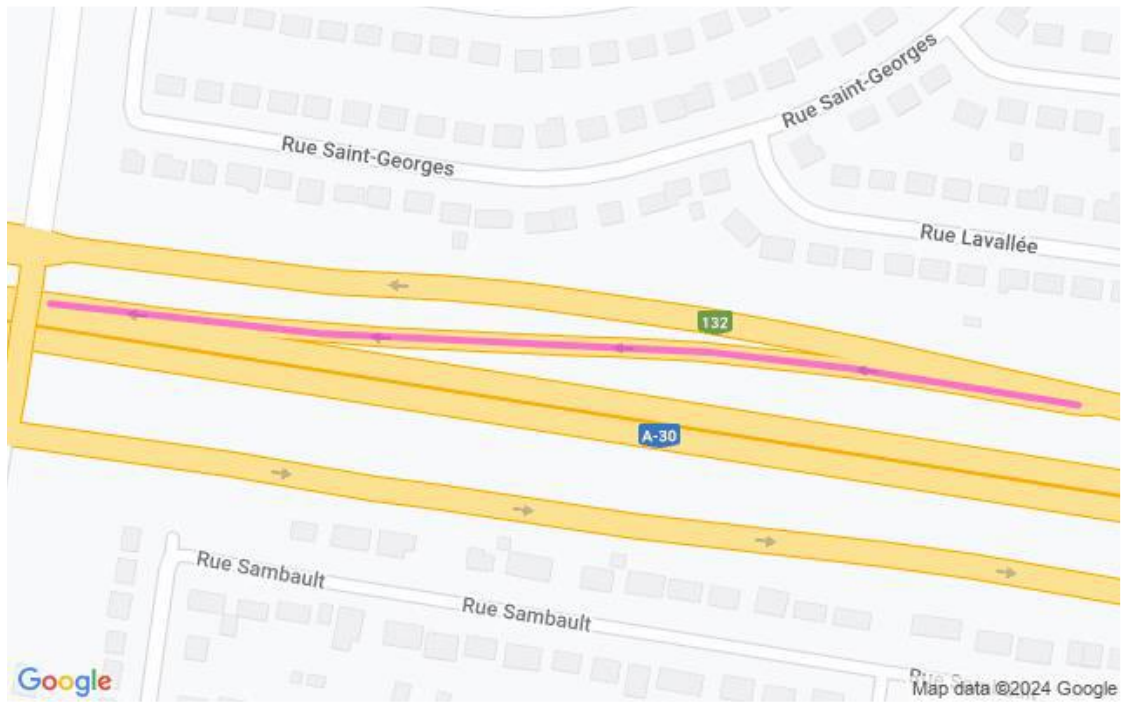
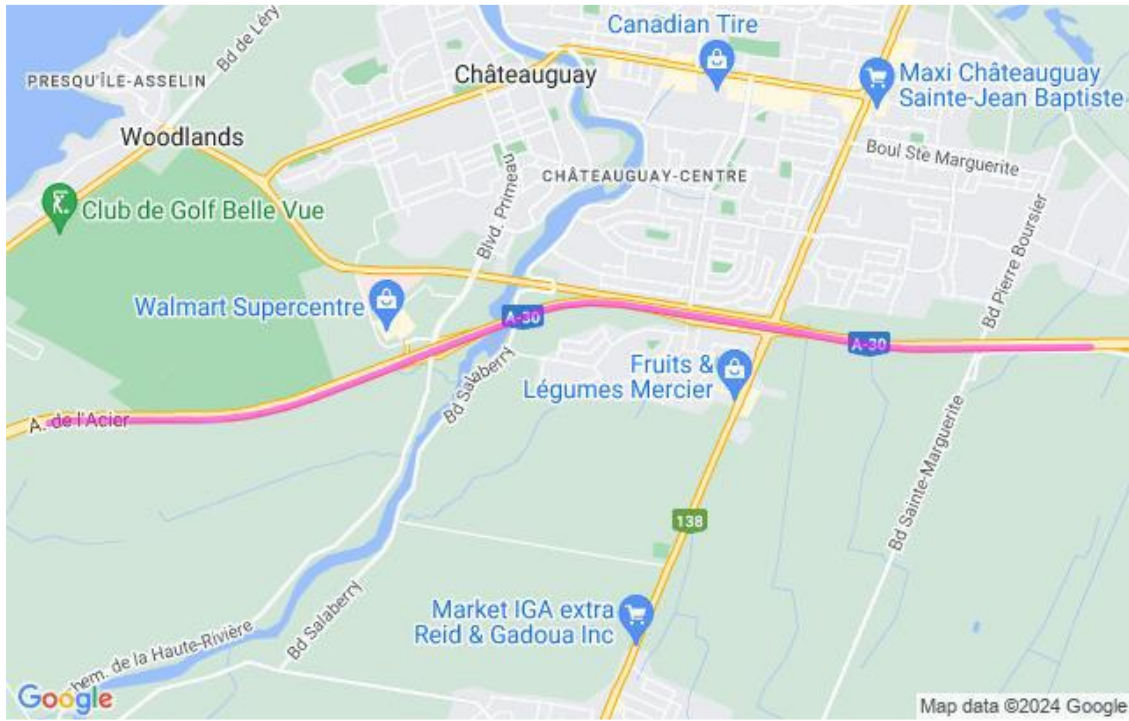

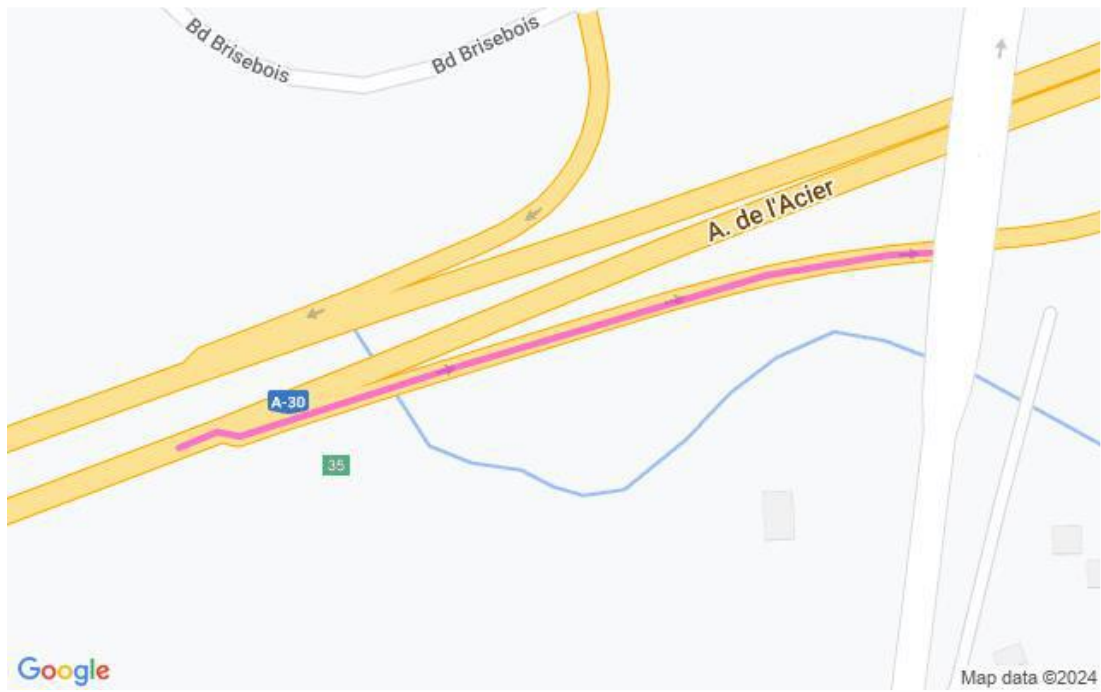
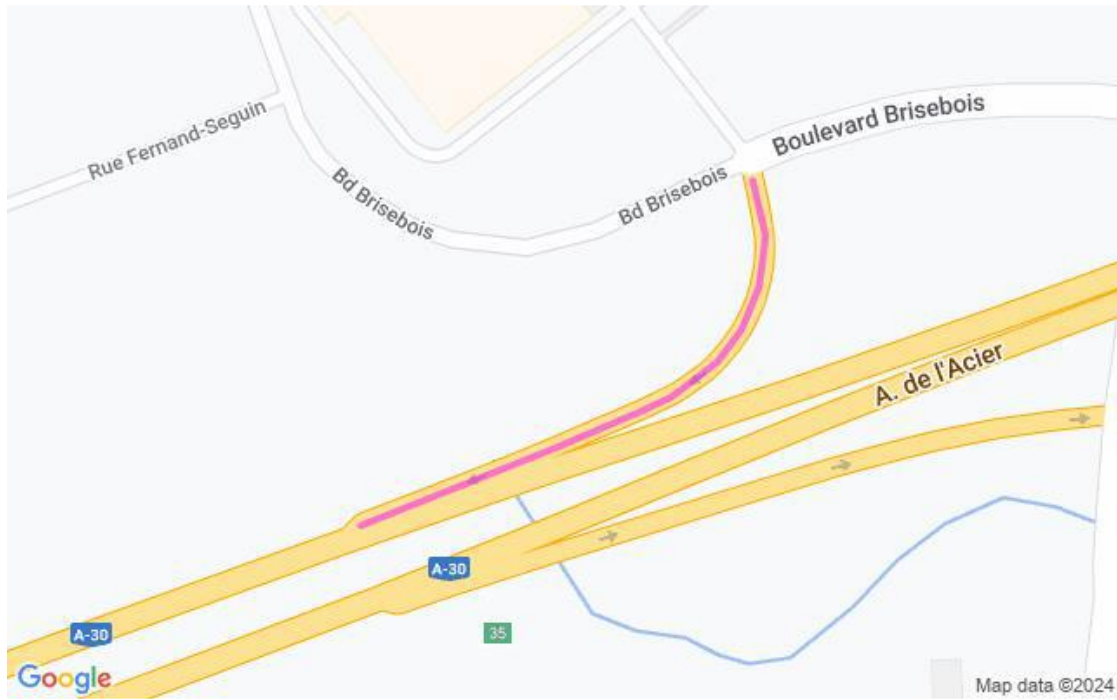

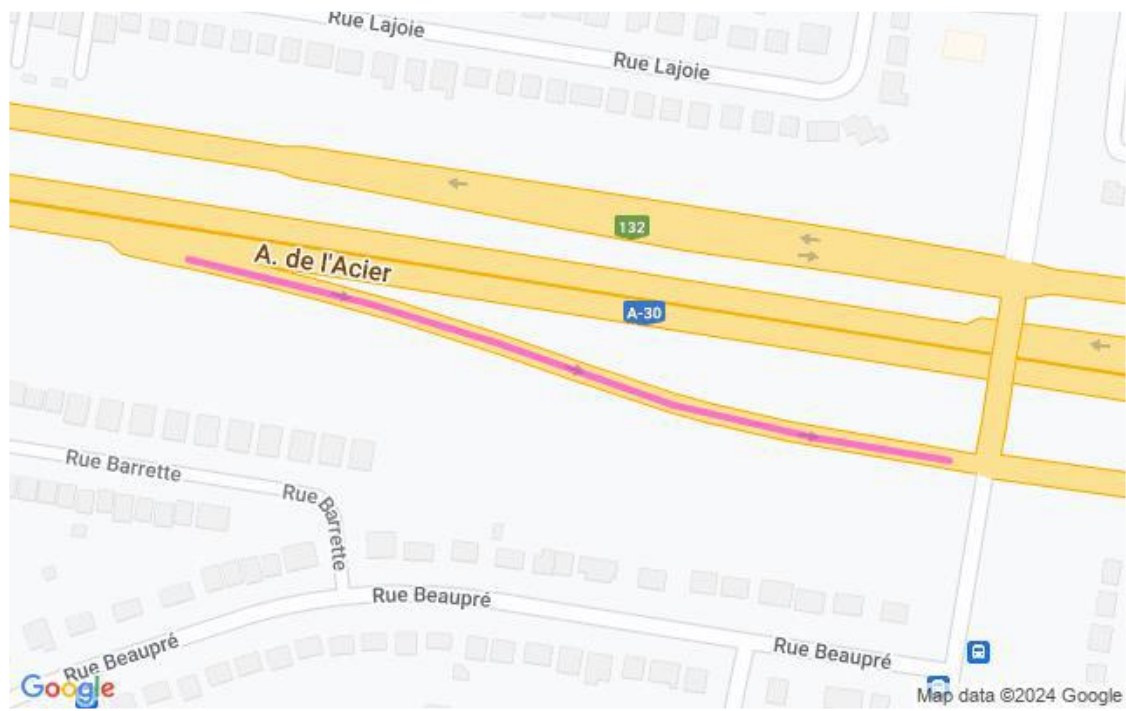
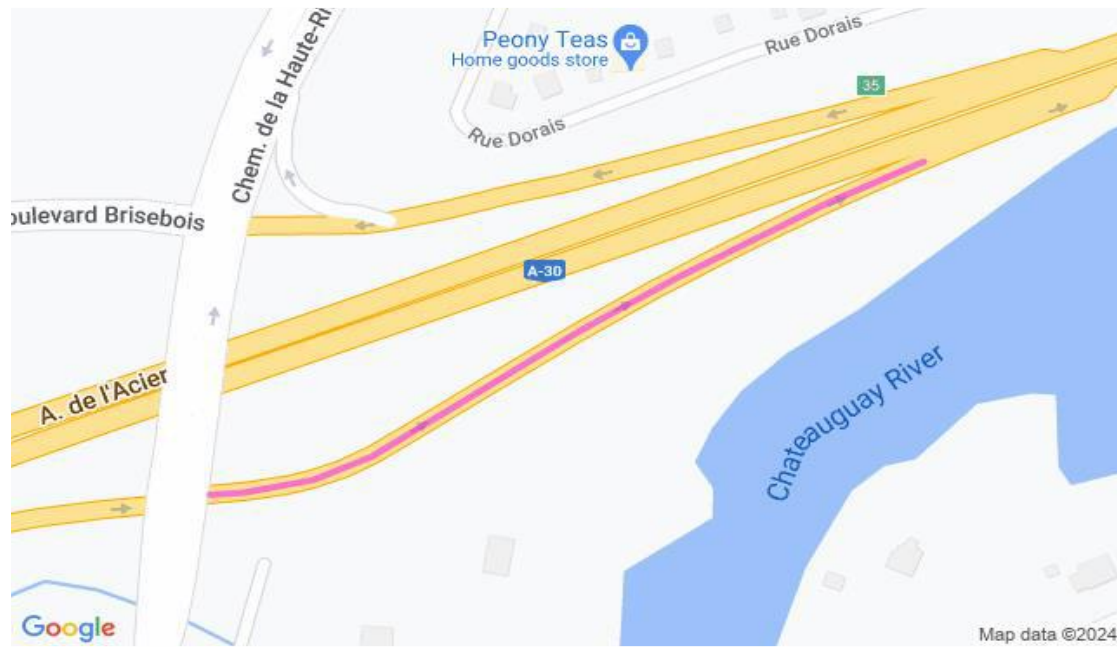

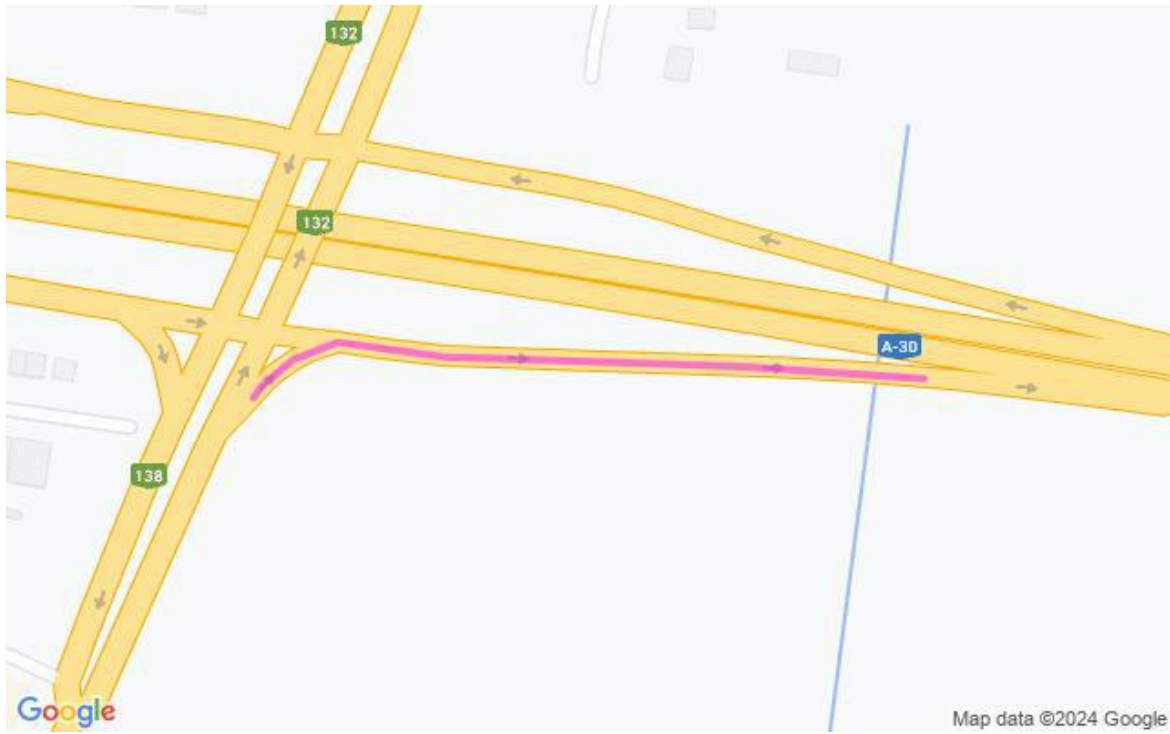

2530-09-2024-0295

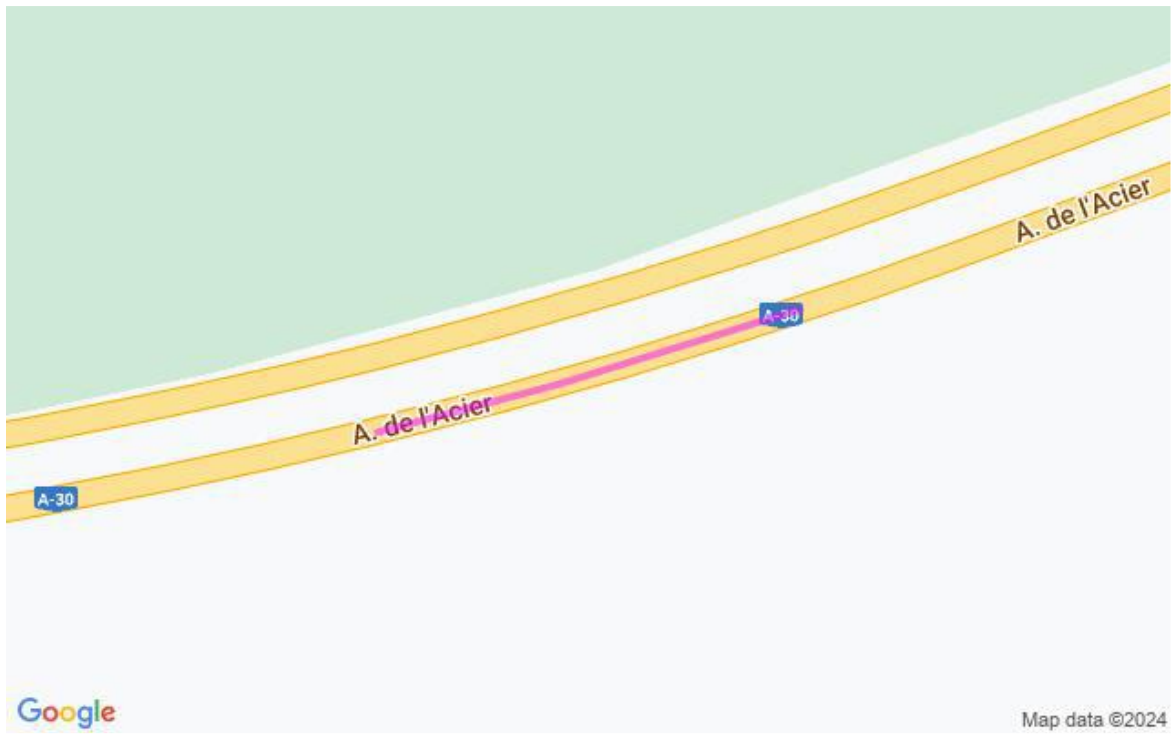

2530-09-2024-0298 à 2530-09-2024-0318

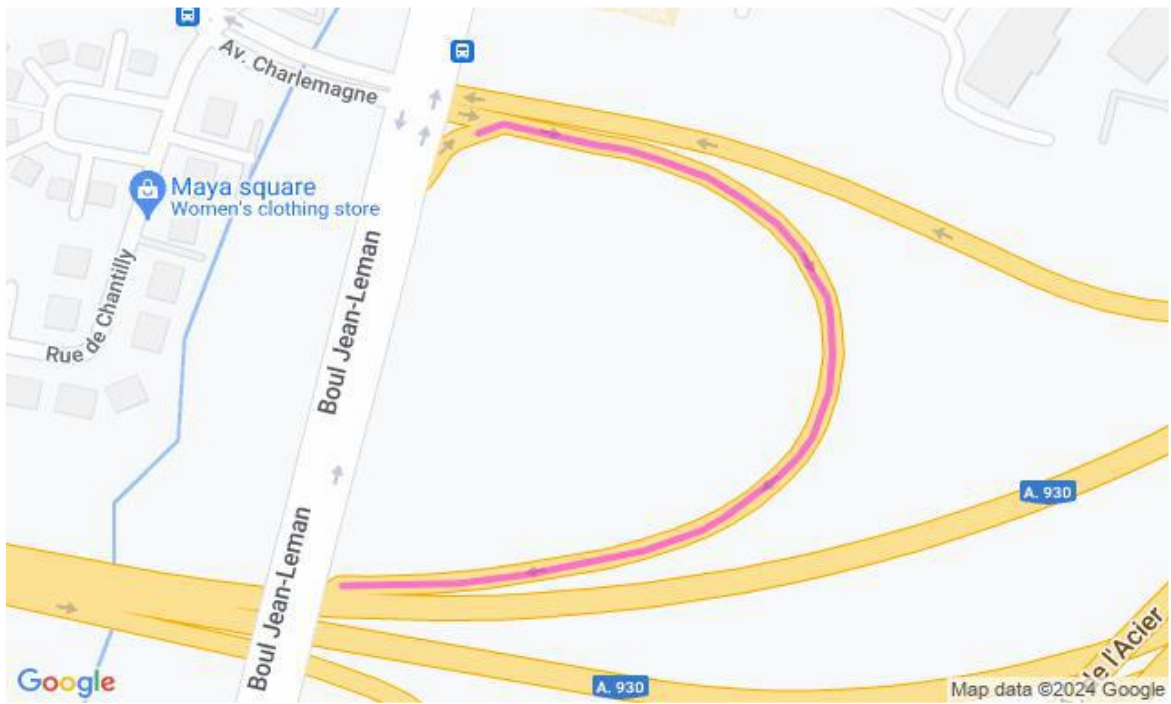

2530-09-2024-0305

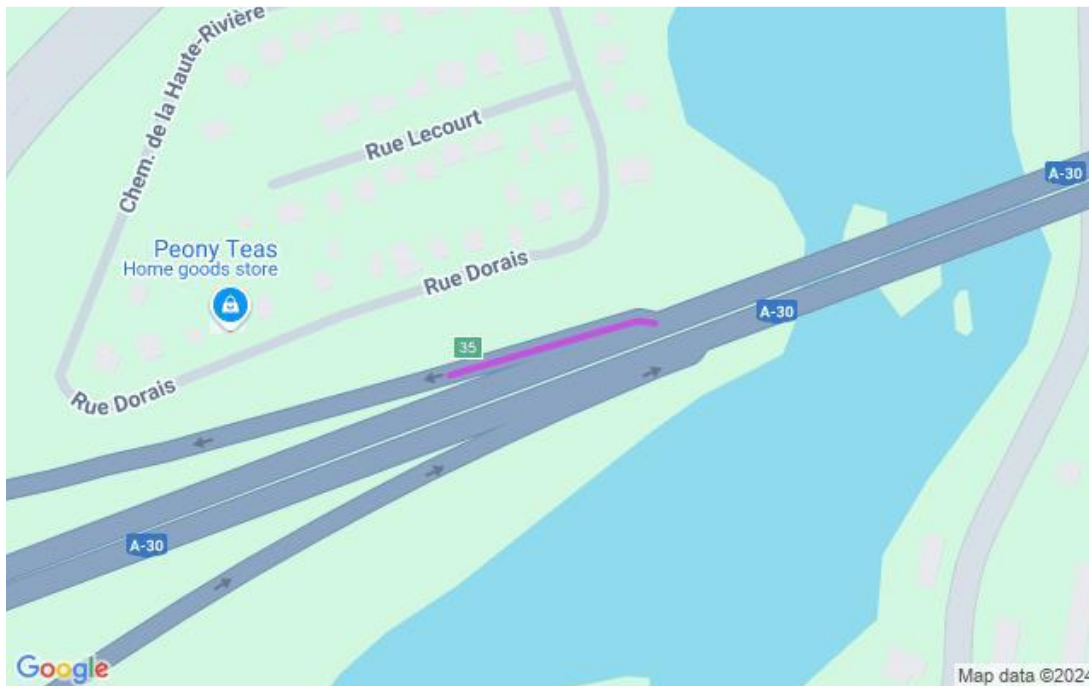
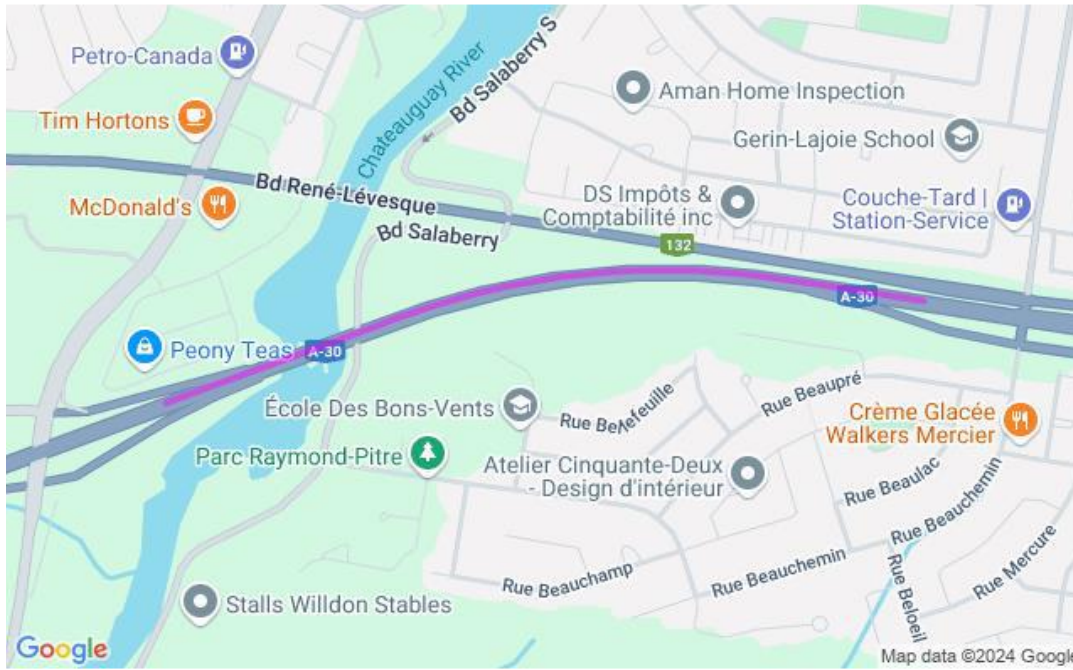

2530-09-2024-0319



2530-09-2024-0337

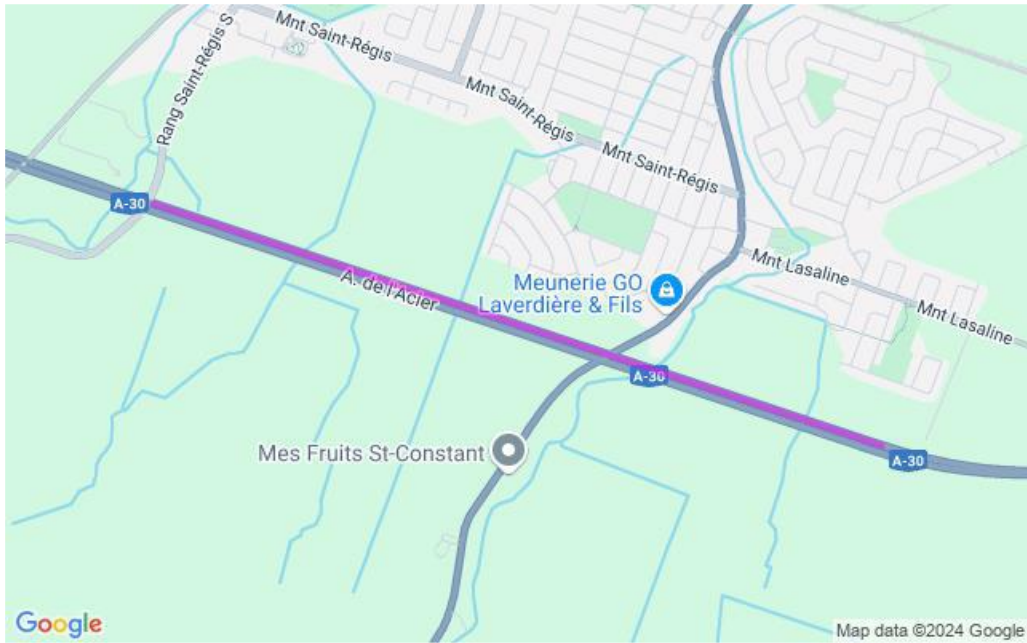

2530-09-2024-0338

