



**Communiqué de presse
Pour diffusion immédiate**

Autoroute 30 : Travaux à venir dans la MRC de Roussillon – Semaine du 08 au 14 octobre 2022, soit du samedi au vendredi.

Salaberry-de-Valleyfield, le 11 octobre 2022 – Dans le cadre de l’entente de partenariat public-privé de l’autoroute 30, A30 Express annonce que des travaux d’entretien auront lieu dans la MRC de Roussillon dans la semaine à venir.

Sites	Dates et plages horaires	Entrave	Plans
A-30	Du 11 au 13 octobre 2022 De 20h00 à 5h00	Fermeture en alternance de la voie de droite et de gauche direction Est et Ouest entre les Km. 57 et 64.5 À Brossard	2530-10-2022-0049 2530-09-2022-0050 (A30Exp22-556)
	Du 11 au 15 octobre 2022 De 20h00 à 6h00	Fermeture complète de l’Autoroute 30 Ouest avec contresens entre les km 43.1 et km 45.6 l’autoroute 30 direction Ouest à St-Constant	2530-10-2022-0052 2530-10-2022-0053 2530-10-2022-0054 2530-10-2022-0055 (A30Exp22-557)
	Du 13 au 14 octobre 2022 De 20h00 à 6h00	Fermeture complète de la bretelle d’Entrée 38 Ouest de l’autoroute 30 direction Ouest à Châteauguay Détour : Continuer sur R132 O, tourner à gauche sur chemin Haute-Rivière; tourner à droite sur boulevard Brisebois, tourner à gauche vers A30 O	2530-10-2022-0078 (A30Exp22-567)
	Du 26 septembre au 01 octobre 2022 De 20h00 à 6h00	Fermeture complète de l’Autoroute 30 Est avec contresens entre les km 39.9 au km 43.1 à Châteauguay Détour : Via le contresens dans la direction opposée	2530-10-2022-0061 (A30Exp22-558)

La date à laquelle les travaux mentionnés ci-dessus est sujette à changement. Les plans de détour pour les fermetures majeures sont aussi disponibles au www.a30express.com. Pour travaux mineurs, veuillez surveiller la signalisation présente dans votre secteur.

A30 Express vous souhaite bonne route

Contact média :

(514) 782-3030

COM-ROUS-22-1011

PLANS POUR LES TRAVAUX PRÉCITÉS

2530-10-2022-0049 à 2530-10-2022-0050

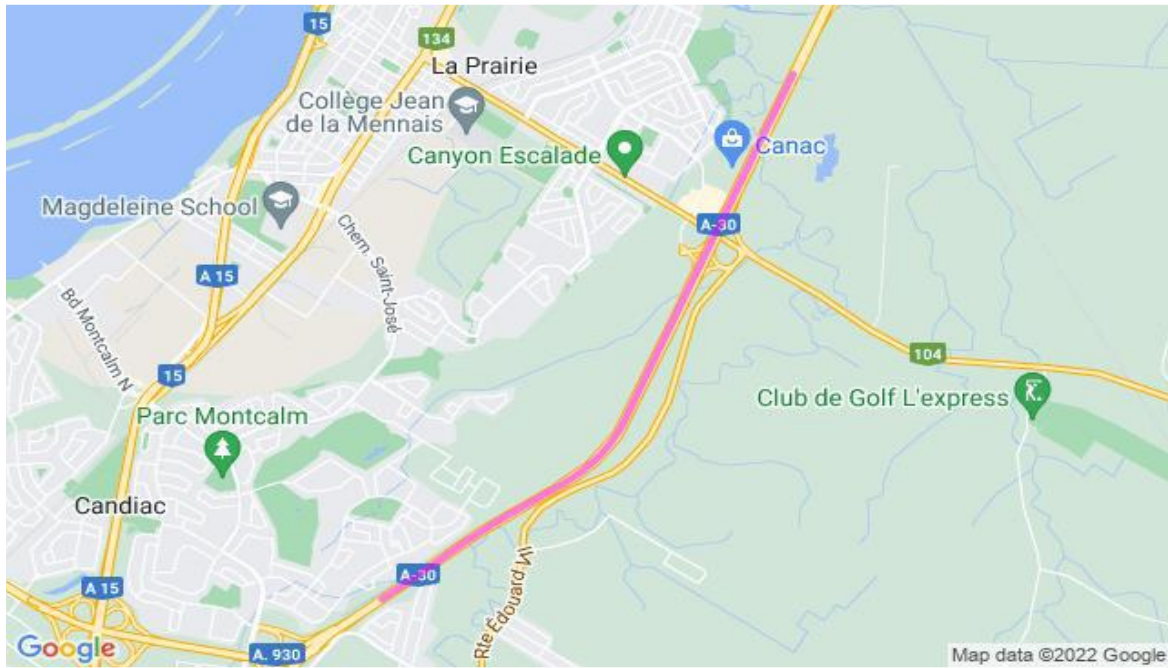

2530-10-2022-0052 à 2530-10-2022-0055

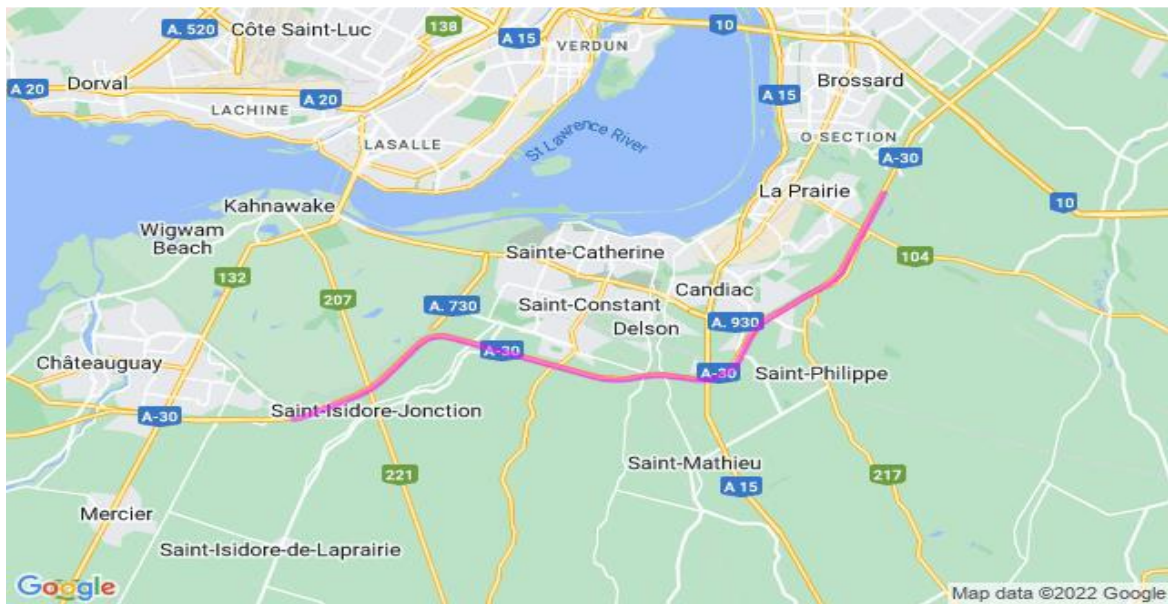

2530-10-2022-0061

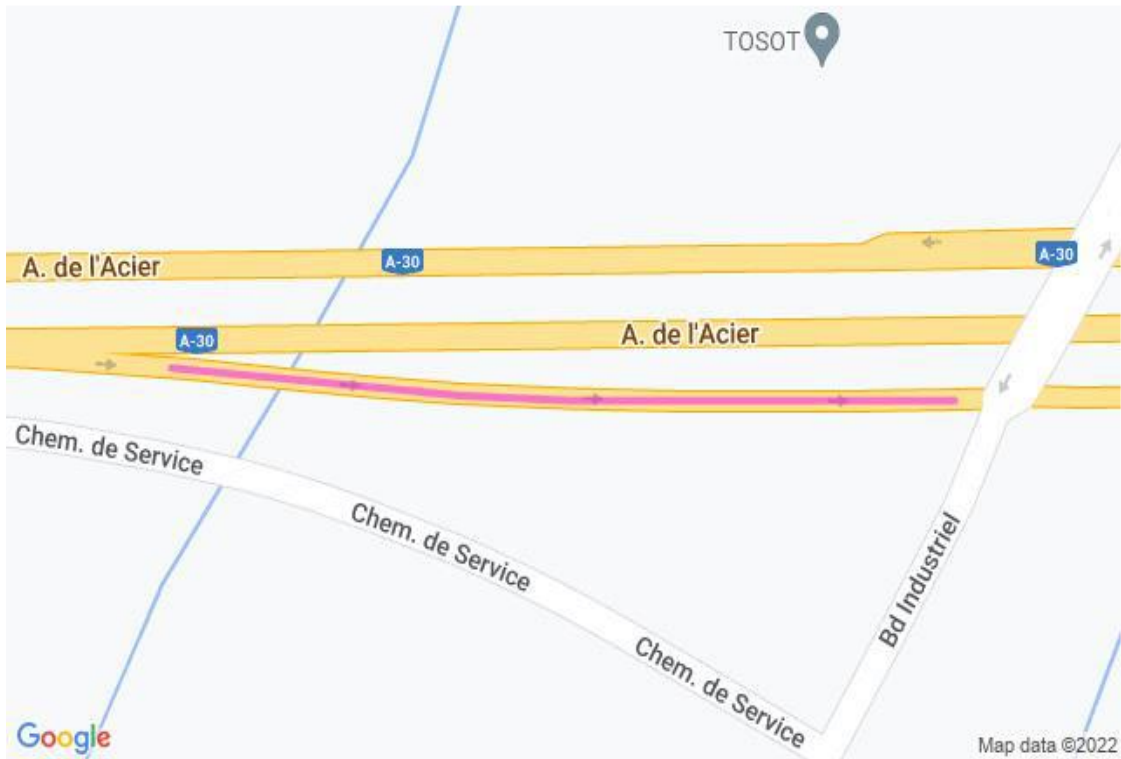
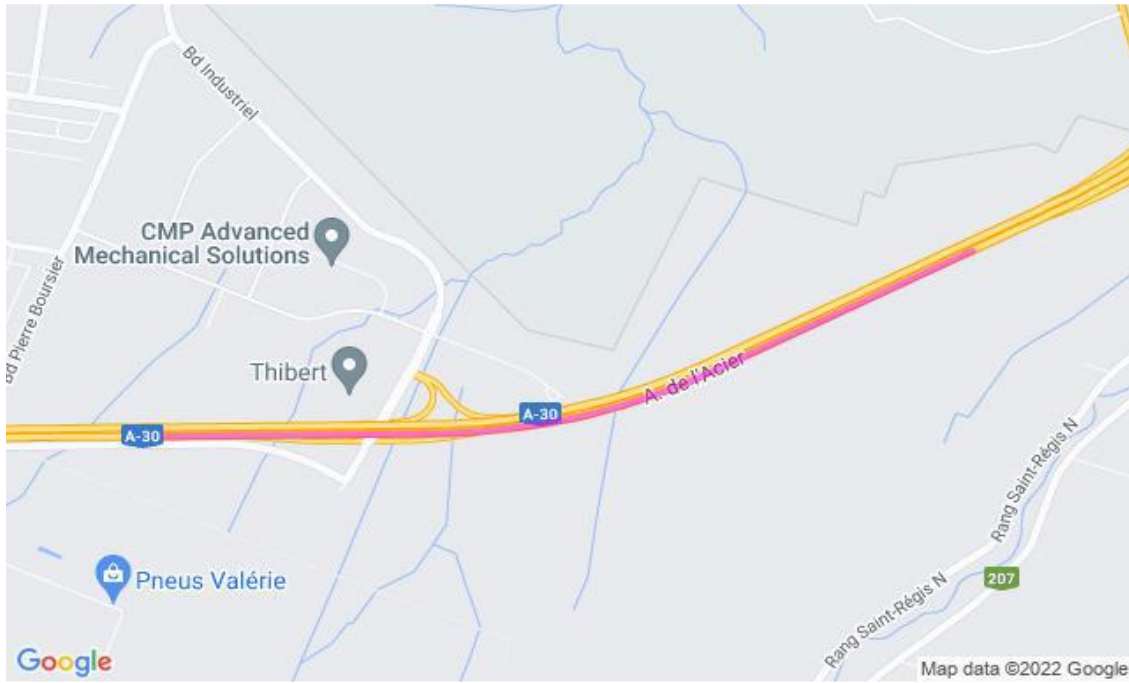

2530-10-2022-0078

