



Communiqué de presse
Pour diffusion immédiate

Autoroute 30 : Travaux à venir dans la MRC de Roussillon – Semaine du 24 au 30 septembre 2022, soit du samedi au vendredi.

Salaberry-de-Valleyfield, le 26 septembre 2022 – Dans le cadre de l’entente de partenariat public-privé de l’autoroute 30, A30 Express annonce que des travaux d’entretien auront lieu dans la MRC de Roussillon dans la semaine à venir.

Sites	Dates et plages horaires	Entrave	Plans
A-30	Du 26 au 30 septembre 2022 De 20h00 à 6h00	Fermeture complète de l'Autoroute 30 Est avec contresens entre les km 39.9 au km 43.1 l'autoroute 30 direction Est à Châteauguay	2530-09-2022-0175 2530-09-2022-0199 2530-09-2022-0200 2530-09-2022-0201 (A30Exp22-514)
	Du 26 au 30 septembre 2022 De 20h00 à 6h00	Fermeture complète de l'A-30 Ouest avec contresens entre les km 43.1 et km 45.6 l'autoroute 30 direction Ouest à St-Constant	2530-09-2022-0121 2530-09-2022-0122 2530-09-2022-0197 2530-09-2022-0202 2530-09-2022-0203 2530-09-2022-0204 (A30Exp22-517)
	Du 26 septembre au 01 octobre 2022 De 20h00 à 6h00	Fermeture en alternance de la voie de droite et de la voie e gauche direction Est et Ouest entre les Km. 2 et 64.5, incluant bretelles A-730 et A-930 à Brossard	2530-09-2022-0170 2530-09-2022-0171 2530-09-2022-0172 2530-09-2022-0173 2530-09-2022-0174 (A30Exp22-532)

La date à laquelle les travaux mentionnés ci-dessus est sujette à changement. Les plans de détour pour les fermetures majeures sont aussi disponibles au www.a30express.com. Pour travaux mineurs, veuillez surveiller la signalisation présente dans votre secteur.

A30 Express vous souhaite bonne route

Contact média :

(514) 782-3030

COM-ROUS-22-0926

PLANS POUR LES TRAVAUX PRÉCITÉS

2530-09-2022-0175 à 2530-09-2022-0201

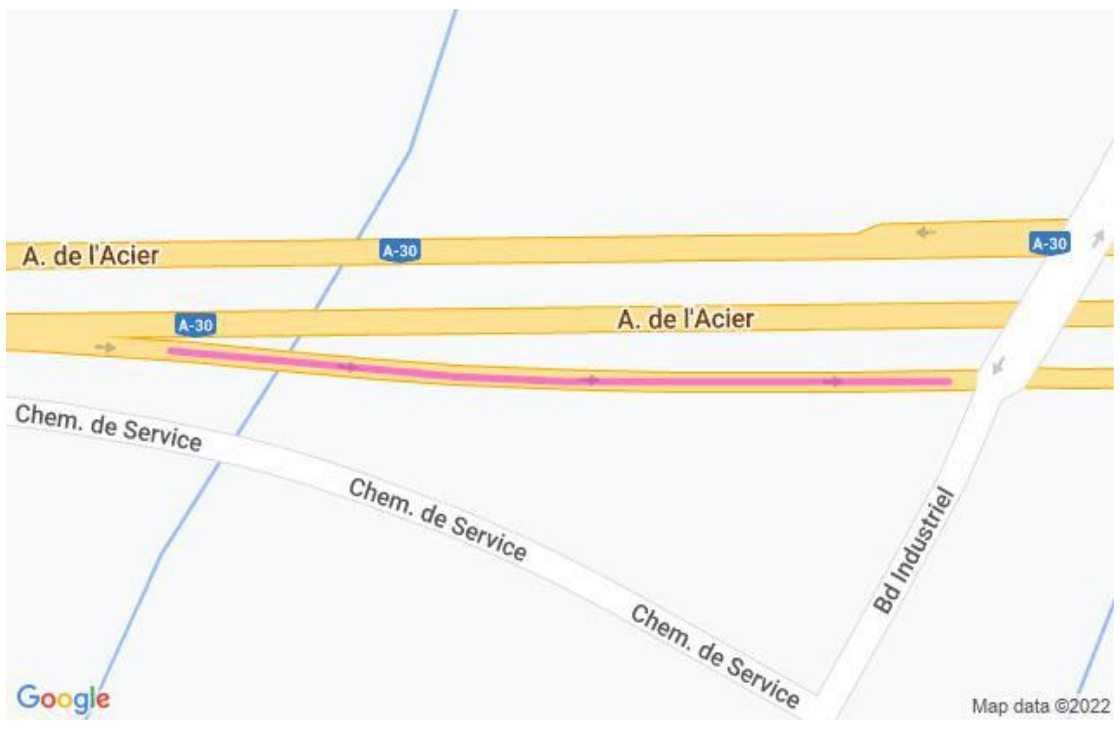
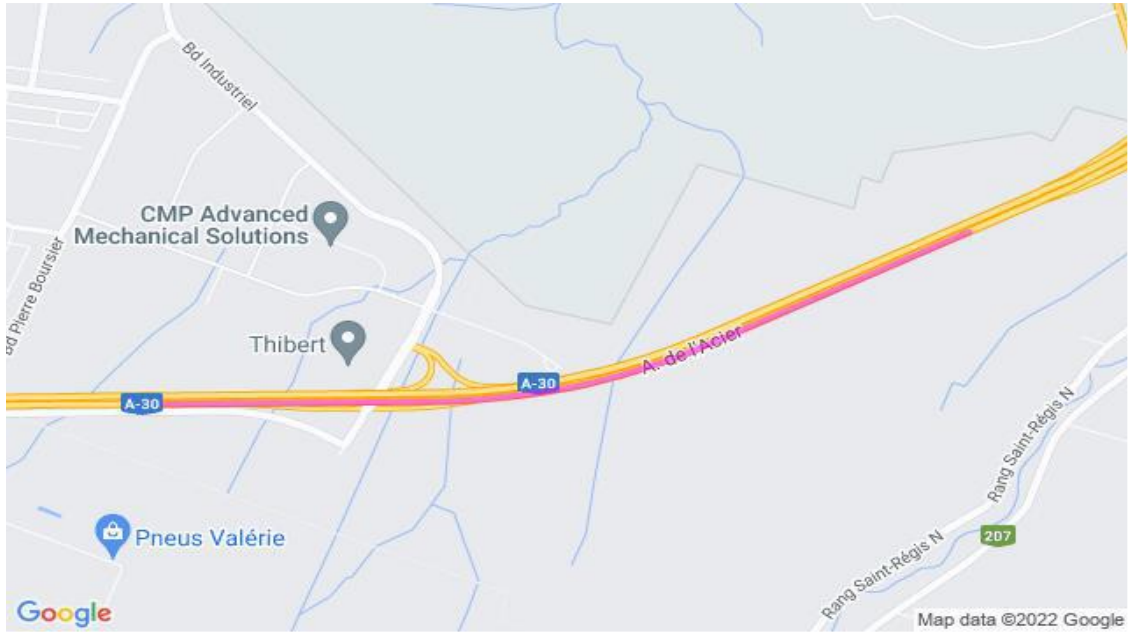



2530-09-2022-0121 à 2530-09-2022-0122

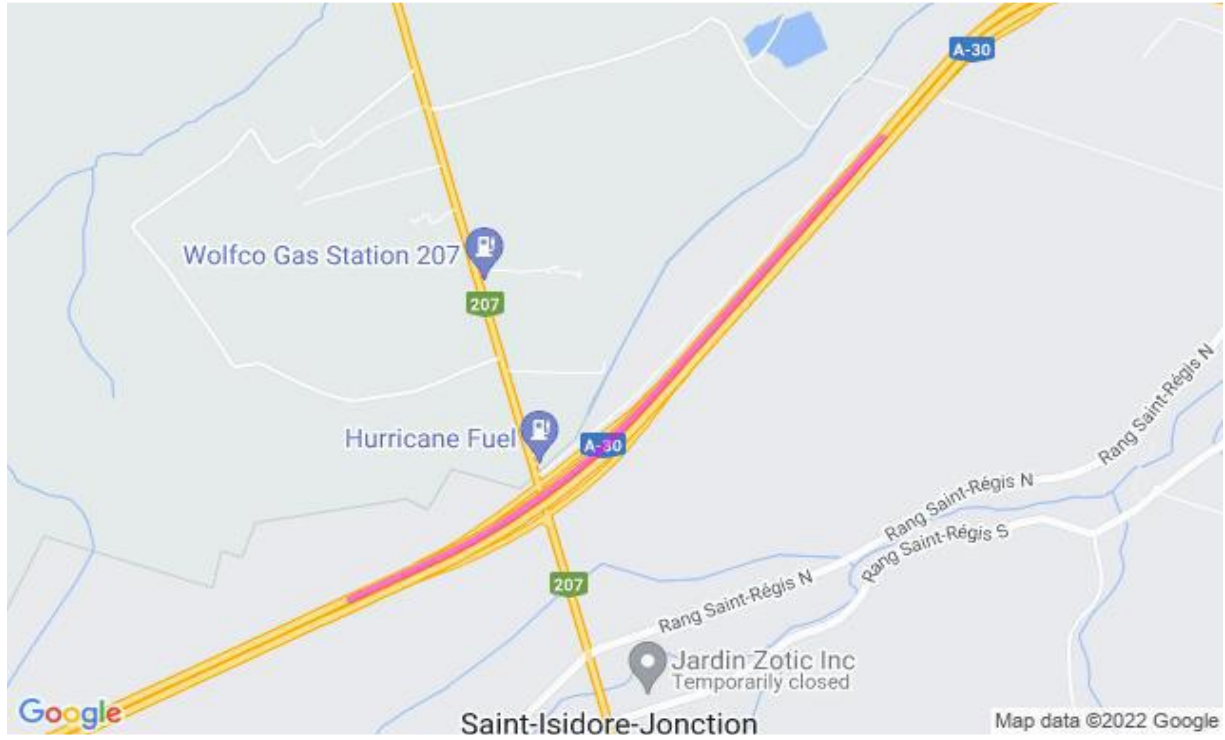





2530-09-2022-0170 à 2530-09-2022-0174

