



**Communiqué de presse
Pour diffusion immédiate**

Autoroute 30 : Travaux à venir dans la MRC de Roussillon – Semaine du 17 au 23 septembre 2022, soit du samedi au vendredi.

Salaberry-de-Valleyfield, le 19 septembre 2022 – Dans le cadre de l’entente de partenariat public-privé de l’autoroute 30, A30 Express annonce que des travaux d’entretien auront lieu dans la MRC de Roussillon dans la semaine à venir.

| Sites | Dates et plages horaires | Entrave | Plans |
|-------|--|--|---|
| A-30 | Du 19 au 21 septembre 2022 De 20h00 à 6h00 Du 25 au 26 septembre 2022 De 20h00 à 6h00 | Fermeture complète de l'Autoroute 30 Est avec contresens entre les km 39.9 et km 43.1 l'autoroute 30 direction Est à Châteauguay | 2530-09-2022-0117 2530-09-2022-0118 2530-09-2022-0119 (A30Exp22-514) |
| | Du 21 au 23 septembre 2022 De 20h00 à 6h00 Du 26 au 27 septembre 2022 De 20h00 à 6h00 | Fermeture complète de l'A-30 Ouest avec contresens entre les km 43.1 et km 45.6 l'autoroute 30 direction Ouest à St-Constant | 2530-09-2022-0120 2530-09-2022-0121 2530-09-2022-0122 (A30Exp22-517) |
| | Du 19 au 23 septembre 2022 De 06h45 à 17h00 | Intervention de très courte durée sur la bretelle A30Est vers 15Nord l'autoroute 30 direction Est à Candiac | 2530-09-2022-0128 2530-09-2022-0129 2530-09-2022-0130 2530-09-2022-0131 2530-09-2022-0132 (A30Exp22-515) |

La date à laquelle les travaux mentionnés ci-dessus est sujette à changement. Les plans de détour pour les fermetures majeures sont aussi disponibles au www.a30express.com. Pour travaux mineurs, veuillez surveiller la signalisation présente dans votre secteur.

A30 Express vous souhaite bonne route

Contact média :

(514) 782-3030

COM-ROUS-22-0919

PLANS POUR LES TRAVAUX PRÉCITÉS

2530-09-2022-0117 à 2530-09-2022-0119

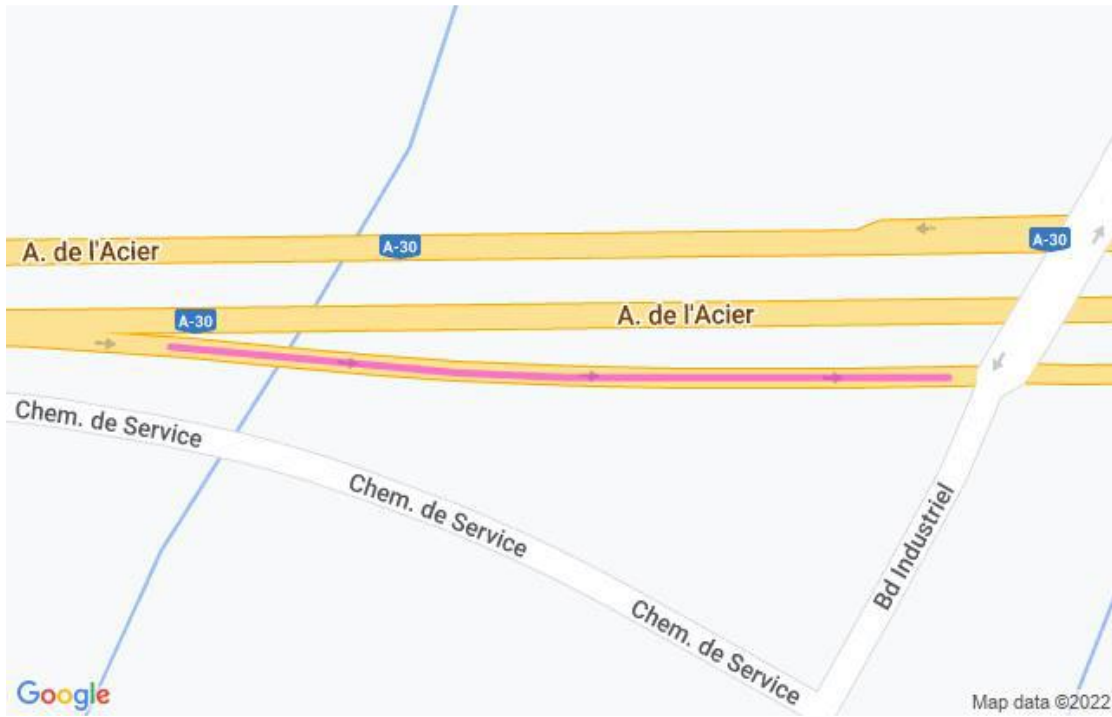
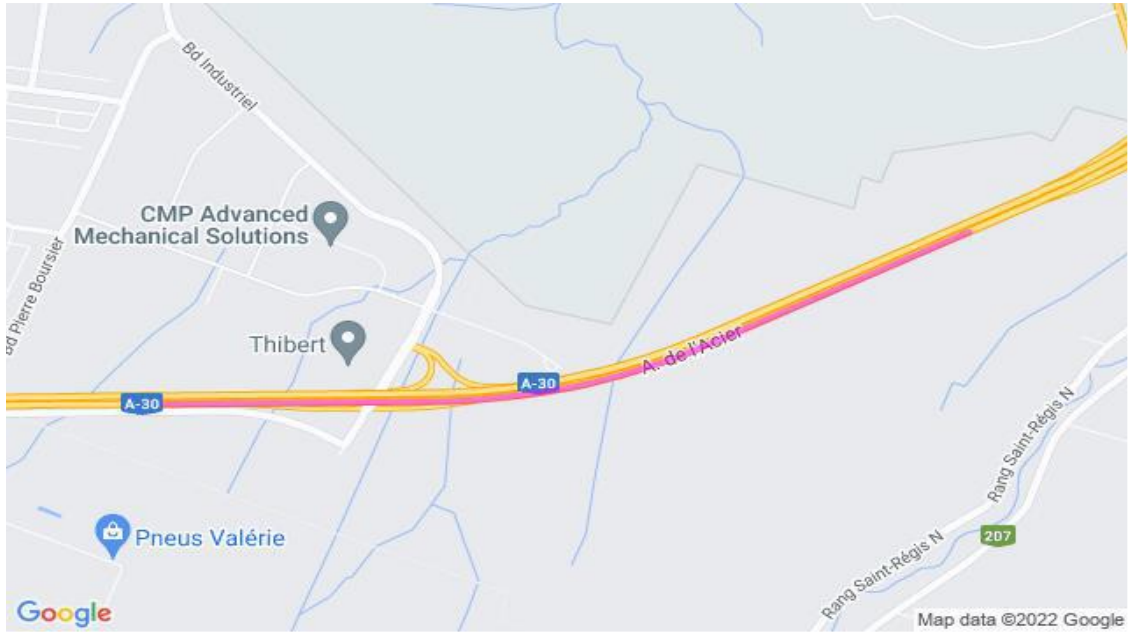





2530-09-2022-0128 à 2530-09-2022-0132

