



**Communiqué de presse  
Pour diffusion immédiate**

**Autoroute 30 : Travaux à venir dans la MRC de Roussillon – Semaine du 26 mars au 1 avril 2022, soit du samedi au vendredi.**

Salaberry-de-Valleyfield, le 30 mars 2022 – Dans le cadre de l’entente de partenariat public-privé de l’autoroute 30, A30 Express annonce que des travaux d’entretien auront lieu dans la MRC de Roussillon dans la semaine à venir.

Sites	Dates et plages horaires	Entrave	Plans
A-30	Du 29 mars au 01 avril 2022 De 22h00 à 5h00	Fermeture de la voie de gauche de l'A-30 Ouest à la hauteur du boul. Matte, Fermeture complète de l'A-30 Est à la sortie 65, direction Est et Ouest de l'autoroute 30 Est et Ouest à Brossard et La Prairie  Détour : Voie de service de l'A-30 Est - Bretelle d'entrée vers l'A-30 Est à la hauteur du viaduc Rome - A-30 Est	2530-03-2022-0070 2530-03-2022-0071 2530-03-2022-0076 (A30Exp22-292)
	Du 31 mars au 02 avril 2022 De 20h00 à 5h00	Fermeture de la voie de gauche de l'A-30 Ouest Km 47,5 direction Ouest de l'autoroute 30 Ouest À St-Constant	2530-03-2022-0077 2530-03-2022-0078 (A30Exp22-297)

La date à laquelle les travaux mentionnés ci-dessus est sujette à changement. Les plans de détour pour les fermetures majeures sont aussi disponibles au [www.a30express.com](http://www.a30express.com). Pour travaux mineurs, veuillez surveiller la signalisation présente dans votre secteur.

A30 Express vous souhaite bonne route !

**Contact média :**

(514) 782-3030

**COM-ROUS-22-0330**

## PLANS POUR LES TRAVAUX PRÉCITÉS

2530-03-2022-0070, 2530-03-2022-0071, 2530-03-2022-0076

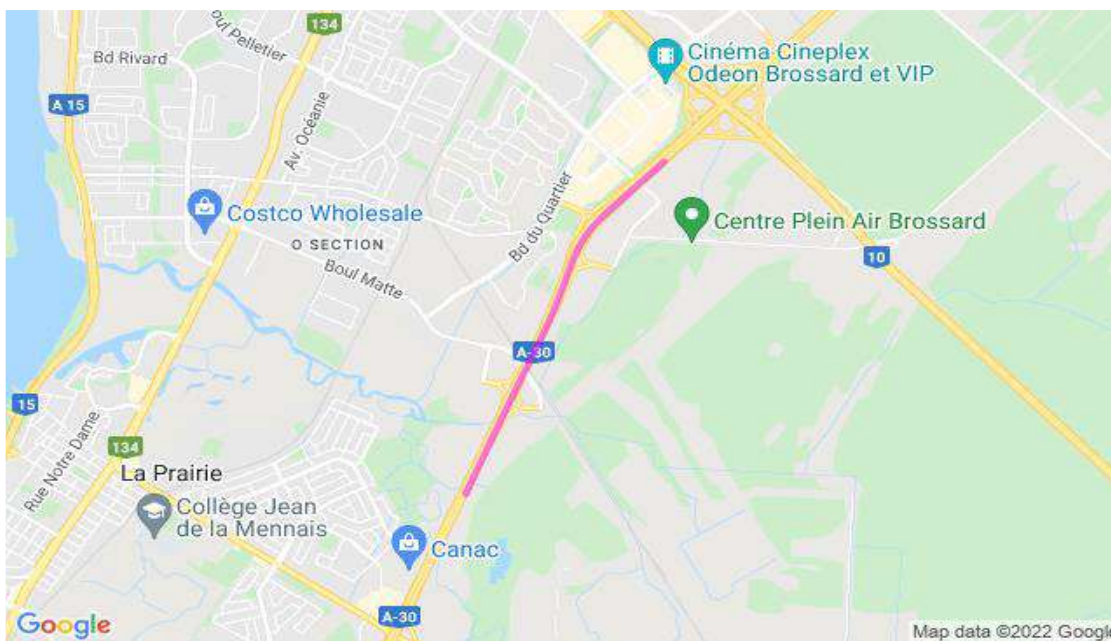
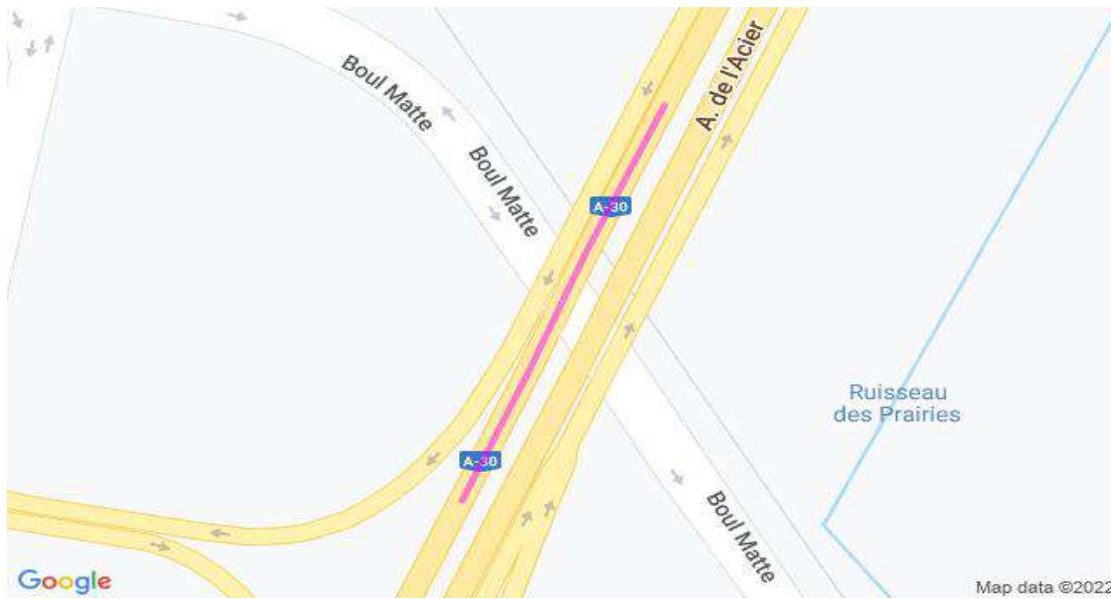

2530-03-2022-0077, 2530-03-2022-0078

