



**Communiqué de presse
Pour diffusion immédiate**

Autoroute 30 : Travaux à venir dans la MRC de Roussillon – Semaine du 19 au 25 juin 2021, soit du samedi au vendredi.

Salaberry-de-Valleyfield, le 22 juin 2021 – Dans le cadre de l’entente de partenariat public-privé de l’autoroute 30, A30 Express annonce que des travaux d’entretien auront lieu dans la MRC de Roussillon dans la semaine à venir.

Sites	Dates et plages horaires	Entrave	Plans
A-30	Du 30 mai au 17 juillet 2021 De 20h00 à 6h00	Entrave en alternance de la voie de droite et la voie de gauche entre les km 2 et km 67.5 dans les deux directions de l’autoroute 30 entre Vaudreuil-Dorion et Brossard.	2530-05-2021-0145 (A30Exp21-071)
	Du 19 au 20 juin 2021 De 20h00 à 6h00	Fermeture de la voie de droite puis de la voie de gauche entre les km 59 et km 62 en direction Est de l’autoroute 30 de Saint-Philippe à La Prairie	2530-06-2021-0128 (A30Exp21-100)
	Du 20 au 25 juin 2021 De 20h00 à 6h00	Fermeture complète de : <ul style="list-style-type: none">• L’autoroute 30 Ouest avec contresens entre les km 61.3 et km 56.8• La bretelle de la Sortie 58 (A-930) Détour : <i>Continuer sur A-30 Ouest; prendre Sortie 47 vers A-730 Nord; Tourner à droite sur R-132 Est de La Prairie à Candiac</i>	2530-06-2021-0124 2530-06-2021-0125 2530-06-2021-0131 2530-06-2021-0155 2530-06-2021-0156 (A30Exp21-106)
	Du 21 au 26 juin 2021 De 20h00 à 5h00	Fermeture en alternance de la voie de droite et de la voie de gauche entre les km 9 et km 57 dans les deux directions de l’autoroute 30 entre Les Cèdres et Candiac.	2530-06-2021-0146 à 2530-06-2021-0150 (A30Exp21-109)
	Du 22 au 25 juin 2021 De 20h00 à 6h00	Entrave en alternance de la voie de droite et la voie de gauche entre les km 32 et km 67.5 dans les deux directions de l’autoroute 30 entre Châteauguay et Brossard	2530-06-2021-0158 (A30Exp21-111)

Les modifications sont identifiées en gras.

La date à laquelle les travaux mentionnés ci-dessus est sujette à changement. Les plans de détour pour les fermetures majeures sont aussi disponibles au www.a30express.com. Pour travaux mineurs, veuillez surveiller la signalisation présente dans votre secteur.

A30 Express vous souhaite bonne route !

Contact média :

(514) 782-3030

COM-ROUS-21-0618

PLANS POUR LES TRAVAUX PRÉCITÉS

2530-05-2021-0145

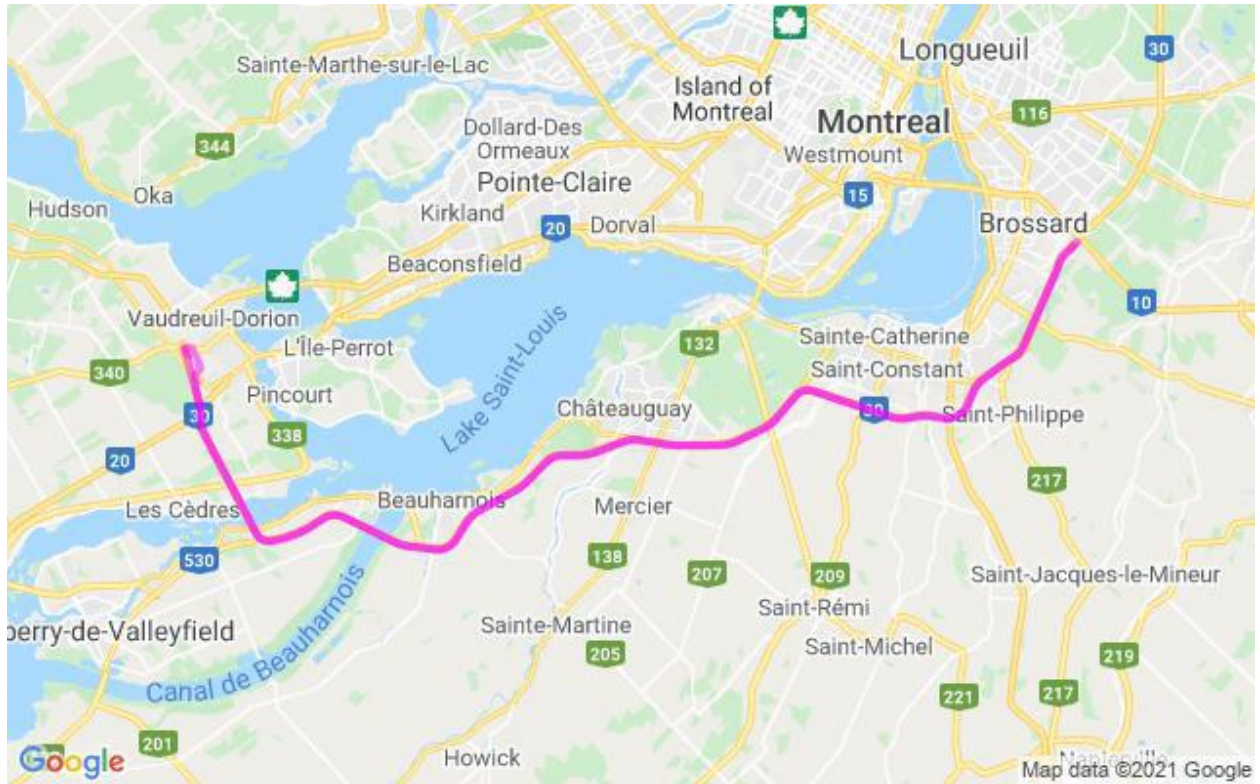

2530-06-2021-0128

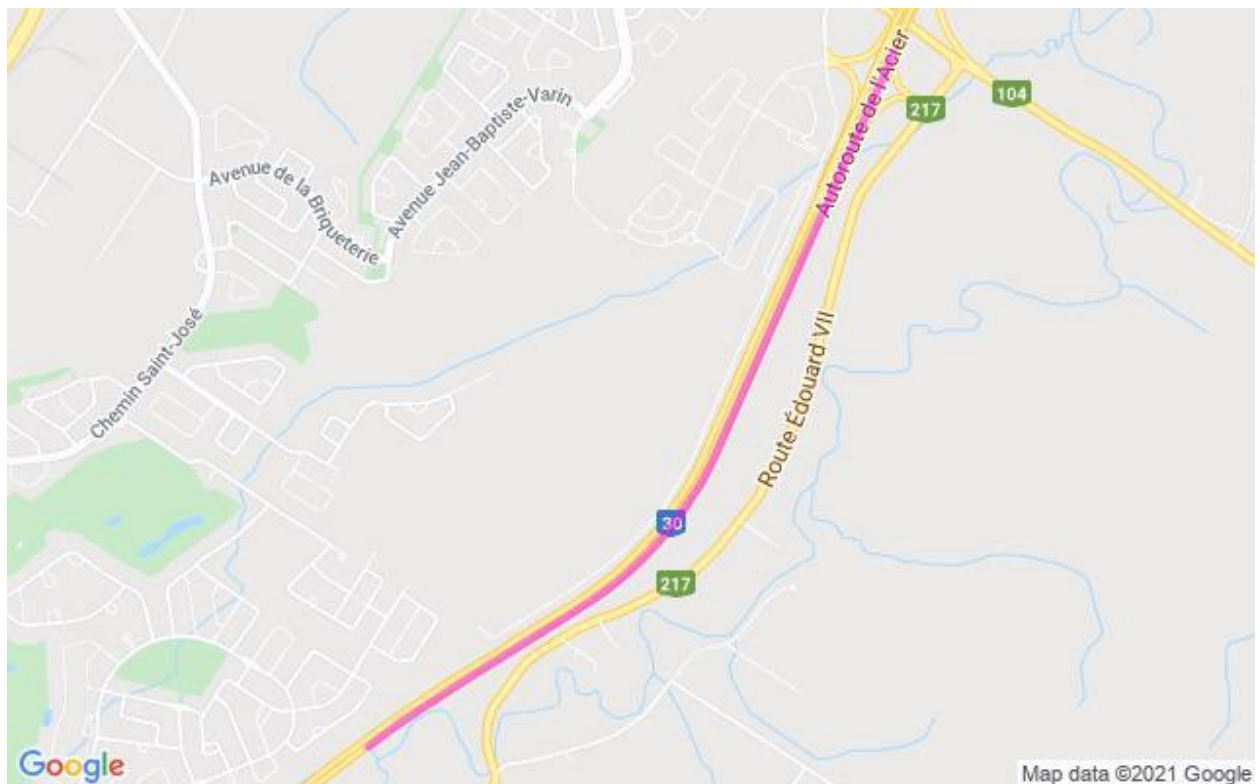

2530-06-2021-0124, 2530-06-2021-0125; 2530-06-2021-0131; 2530-06-2021-0155; 2530-06-2021-0156

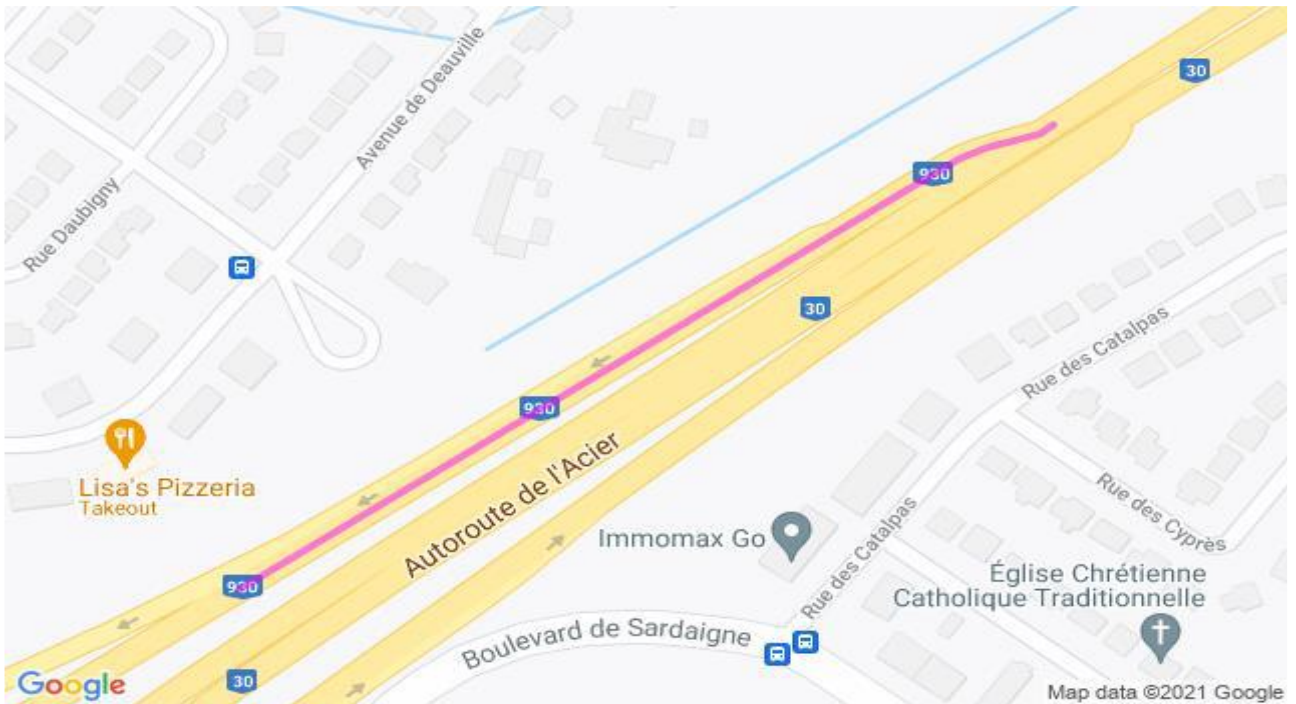
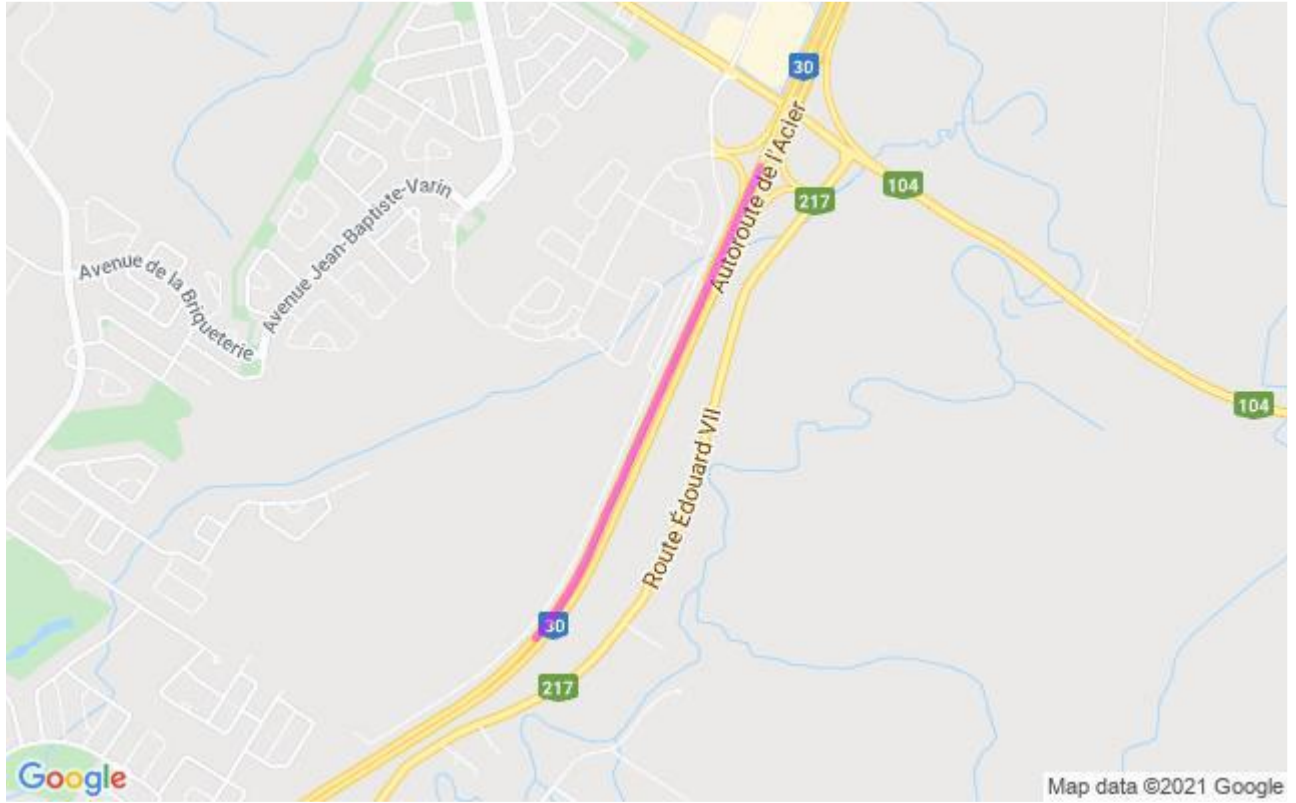

2530-06-2021-0146 à 2530-06-2021-0150

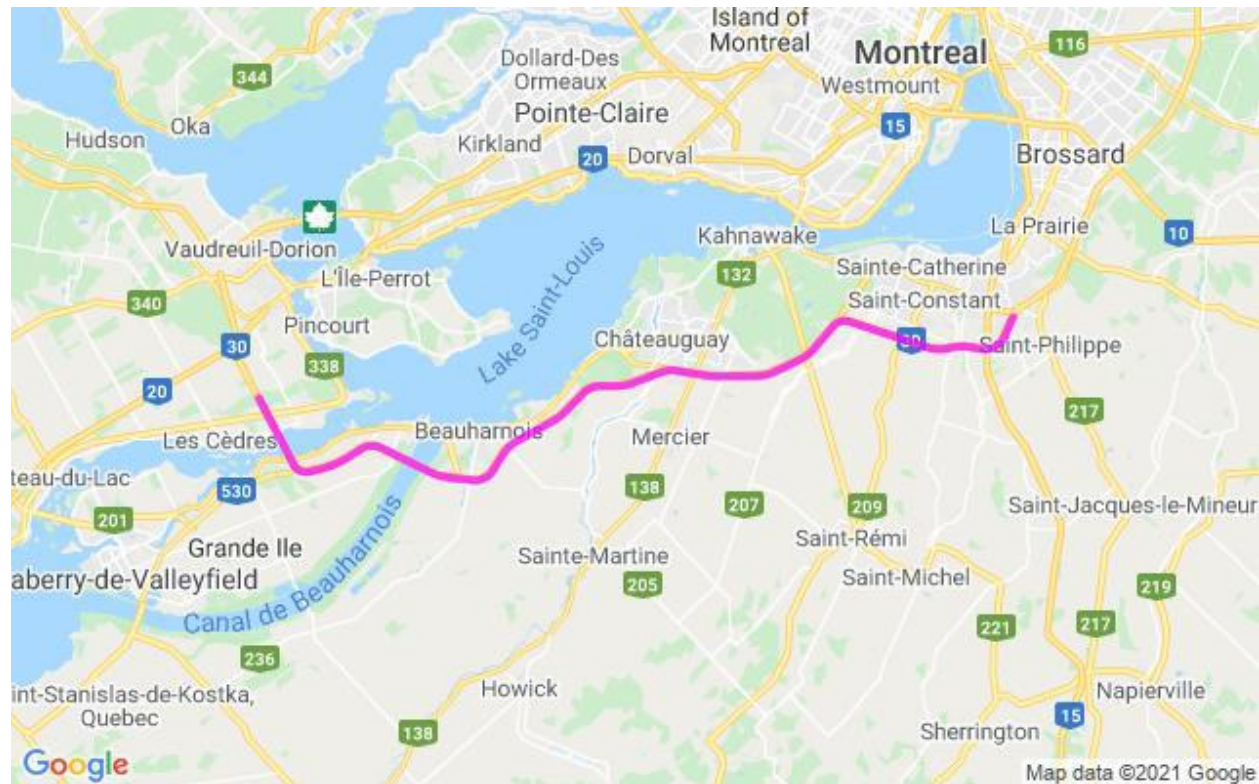

2530-06-2021-0158

