



**Communiqué de presse
Pour diffusion immédiate**

Autoroute 30 : Travaux à venir dans la MRC de Beauharnois-Salaberry – Semaine du 20 au 26 juillet 2024, soit du samedi au vendredi.

Salaberry-de-Valleyfield, le 25 juillet 2024 – Dans le cadre de l’entente de partenariat public-privé de l’autoroute 30, A30 Express annonce que des travaux d’entretien auront lieu dans la MRC de Beauharnois-Salaberry au cours de la semaine.

| Sites | Dates et plages horaires | Entrave | Plans |
|-------|---|--|-------------------------------------|
| A-30 | Du 21 au 22 juillet 2024 De 20h00 à 6h00 | <p>Fermeture complète de l’autoroute 30 Ouest entre les km 22 et km 15.6 avec contresens à Beauharnois.</p> <p>Contresens Pour ceux qui arrivent de l’autoroute 30 Ouest : 1. Circuler dans la voie de gauche. 2. Prenez le chemin de déviation et continuez à circuler dans le sens inverse. 3. Prenez le chemin de déviation.</p> <p>Fermeture de la voie de gauche de l’autoroute 30 Est entre les km 15.6 et km 22 entre Salaberry-de-Valleyfield et Beauharnois.</p> <p>Fermeture complète de la bretelle d’Entrée 22 Ouest de l’autoroute 30 près du boulevard de l’Énergie à Beauharnois.</p> <p>1er Détour: 1. Continuer sur la route 236. 2. Tourner à droite pour l’autoroute 30 Est. 3. Prendre sortie 26 et tourner à gauche sur le chemin de la Beauce. 4. Tourner à gauche pour l’autoroute 30 Ouest.</p> <p>2e Détour: 1. Continuer sur la route 236. 2. Tourner à droite sur boulevard de Melocheville (Rte 132). 3. Tourner à gauche sur la rue Ellice. 4. Tourner à droite sur le chemin de la Beauce. 5. Tourner à droite pour l’autoroute 30 Ouest.</p> <p>Fermeture complète de la bretelle d’Entrée 17 Ouest de l’autoroute 30 près du chemin du Canal Est à Beauharnois</p> <p>Détour : 1. L’entrée pour l’autoroute 30 Ouest est barrée, continuez sur le rond-point et tournez à gauche pour l’autoroute 30 Est. 2. Prenez la Sortie 26. 3. Tournez à gauche sur le chemin de la Beauce. 4. Tournez à gauche pour l’autoroute 30 Ouest.</p> | 2530-07-2024-0113 A30Exp24-0275) |

| | | | |
|------|--|---|--|
| | | <p>Fermeture complète de la bretelle de la Sortie 17 Ouest de l'autoroute 30 à Beauharnois.</p> <p>Détour 1. Continuer sur l'autoroute 30 Ouest et prendre la Sortie 13 vers l'autoroute 530. 2. Continuer sur l'autoroute 530 Ouest et prendre la Sortie 9. 3. Tourner à gauche sur boulevard Pie-XII. 4. Tourner à gauche pour l'autoroute 530 Est et continuez sur l'autoroute 30 Est jusqu'à la Sortie 17.</p> | |
| A-30 | <p>Le 21 juillet 2024 De 06h00 à 20h00</p> | <p>Fermeture de la voie de gauche et de la voie centrale en direction ouest du pont Madeleine-Parent à Beauharnois.</p> | <p>2530-07-2024-0112 (A30Exp24-0273)</p> |
| | <p>Du 22 au 27 juillet 2024 De 20h00 à 6h00</p> | <p>Fermeture en alternance de la voie de droite et de la voie de gauche entre les km 2 et km 65 en direction Est et Ouest de l'autoroute 30 incluant les bretelles d'entrée et de sortie de l'A-530, l'A-730, l'A-20 et l'A-930 Entre Vaudreuil-Dorion et Brossard.</p> | <p>2530-07-2024-0151 2530-07-2024-0152 2530-07-2024-0153 2530-07-2024-0154 2530-07-2024-0155 (A30Exp24-0268)</p> |
| | <p>Du 28 juillet au 02 août 2024 De 20h00 à 6h00</p> | <p>Fermeture complète A30 Est entre X km 15.6 à 22 (contresens) à Valleyfield.</p> <p>Détour : contresens Pour ceux qui arrivent de l'autoroute 30 direction Est: 1. Circuler dans la voie de gauche. 2. Prenez le chemin de déviation et continuez à circuler dans le sens inverse. 3. Prenez le chemin de déviation</p> <p>Fermeture voie gauche A30 Ouest km 22 à 15.6</p> <p>Fermeture entrée A30 Est près du Chemin du Canal à Beauharnois</p> <p>Détour :</p> <p>1. L'entrée pour A30 Est est barrée, continuez sur le rond-point et prenez l'entrée pour A30 Ouest. 2. Prenez sortie 13 vers A 530 Est. 3. Prenez sortie 9. 4. Tournez gauche sur Bd Pie-XII. 5. Tournez gauche à l'entrée pour A30 Est</p> <p>Fermeture complète sortie 17 A30 Est à Valleyfield.</p> <p>Détour : 1. Continuer sur A30 Est et prenez sortie 26. 2. Tournez gauche sur chemin de la Beauce. 3. Tourner à gauche pour A30 Ouest et se joindre à la sortie 17</p> <p>Fermeture complète sortie 22 A30 Est</p> <p>Détour : 1. Continuer sur A30 Est et prenez sortie 26. 2. Tournez gauche sur chemin de la Beauce. 3. Tourner à gauche pour A30 Ouest et se joindre à la sortie 22</p> | <p>2530-07-2024-0171 2530-07-2024-0179 2530-07-2024-0192 2530-07-2024-0193 2530-08-2024-0007 (A30Exp24-0289)</p> |

La date à laquelle les travaux mentionnés ci-dessus est sujette à changement. Les plans de détours pour les fermetures majeures sont aussi disponibles au www.a30express.com. Pour travaux mineurs, veuillez surveiller la signalisation présente dans votre secteur.

A30 Express vous souhaite bonne route

Contact média :

(514) 782-3030

COM-Beauh-Sal-24-0725

PLANS POUR LES TRAVAUX PRÉCITÉS

2530-07-2024-0113

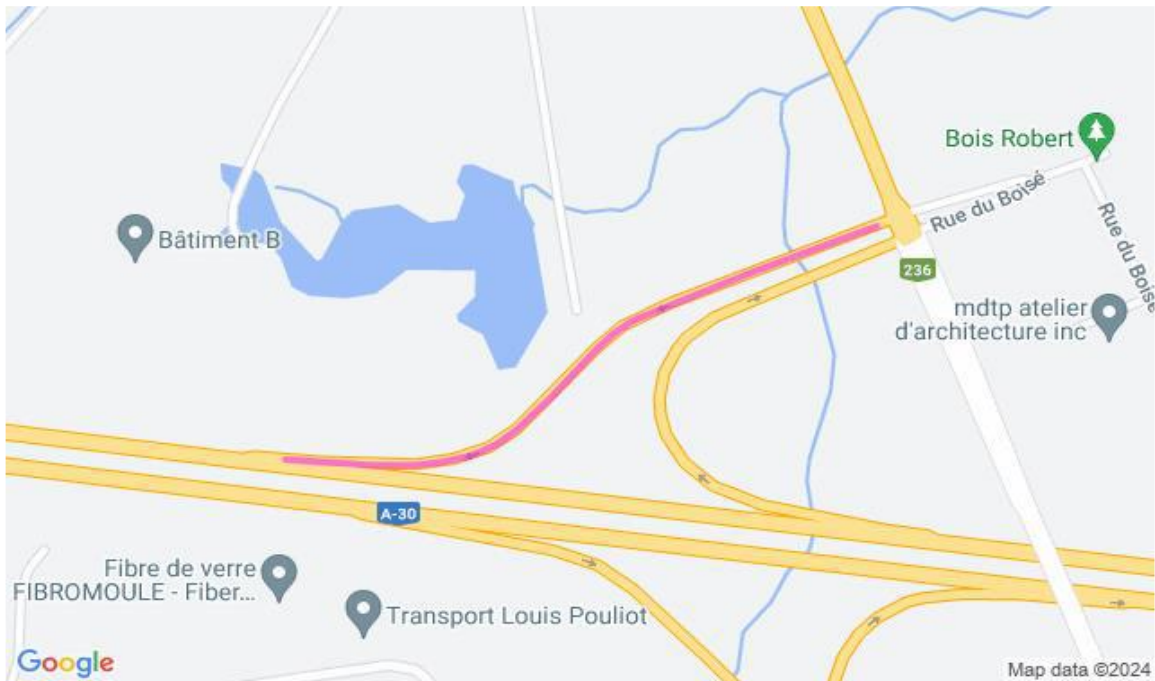
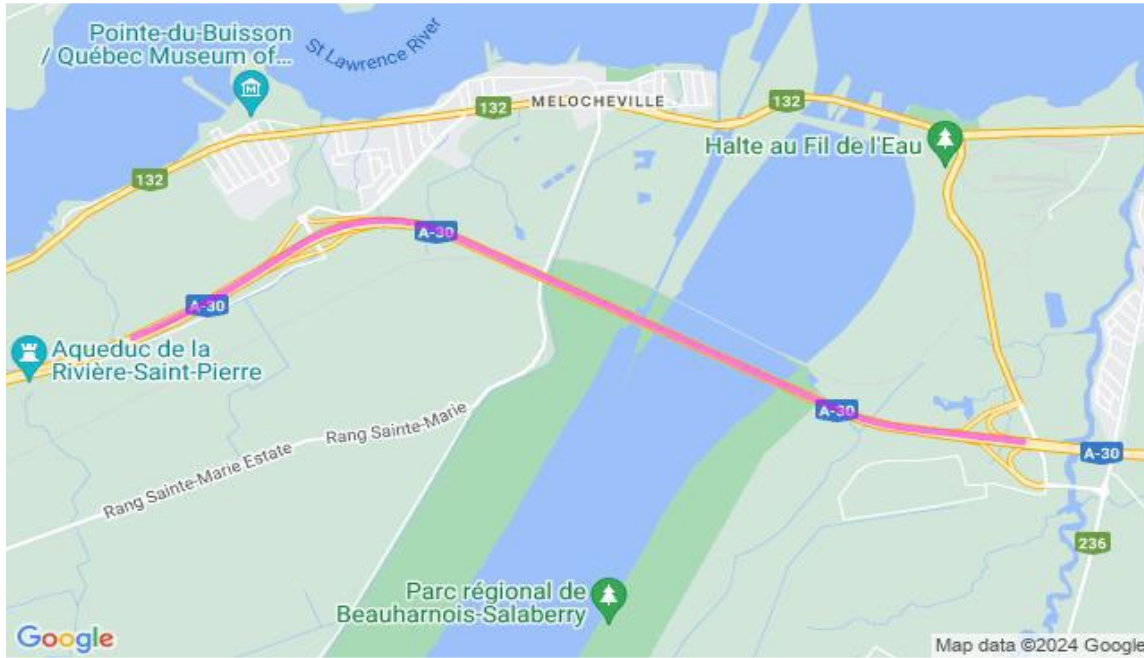

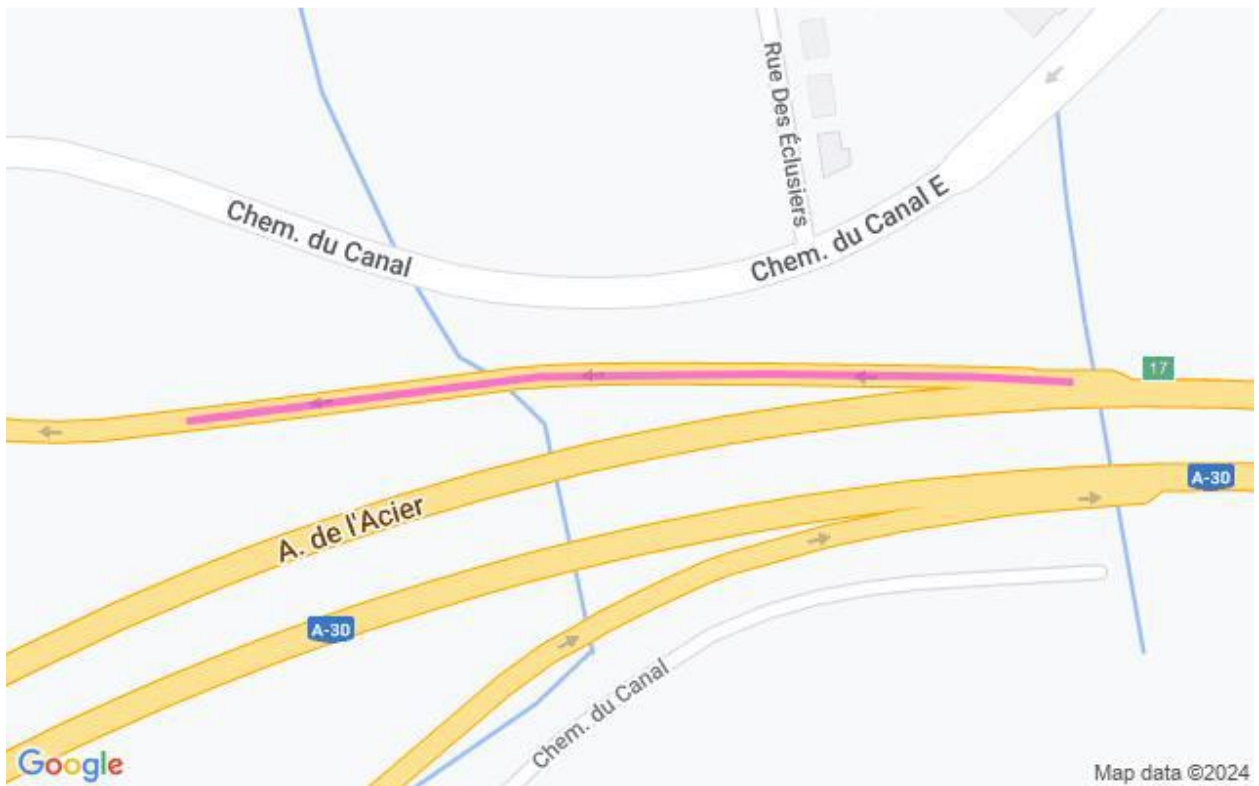
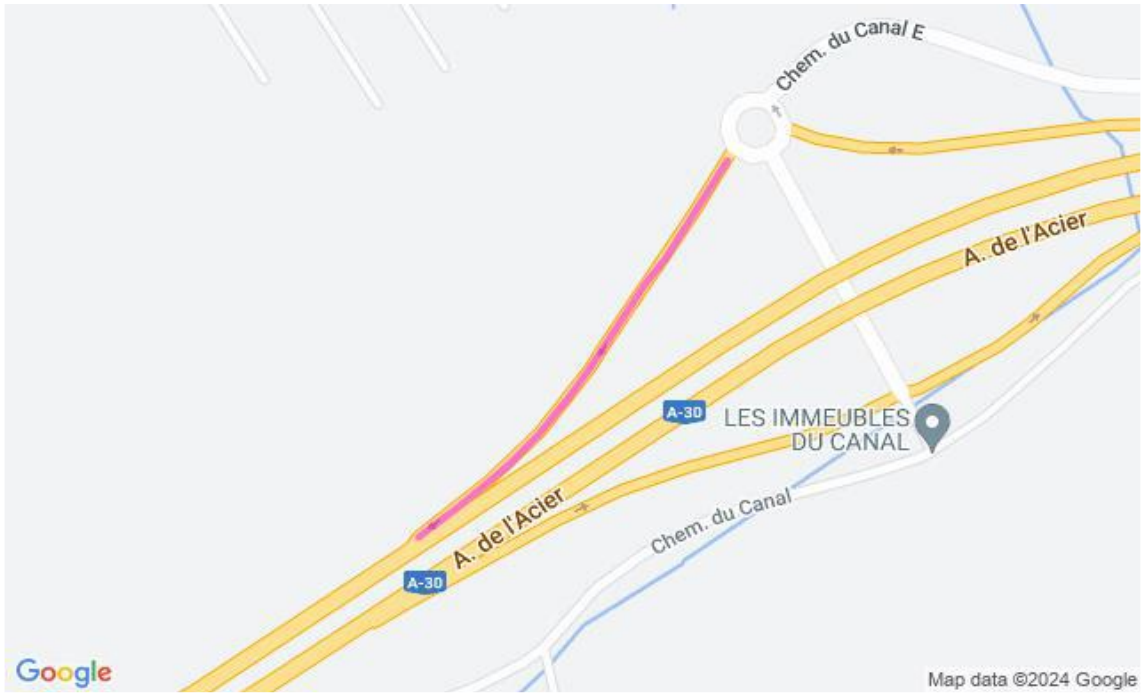

2530-07-2024-0112



2530-07-2024-0151 à 2530-07-2024-0155

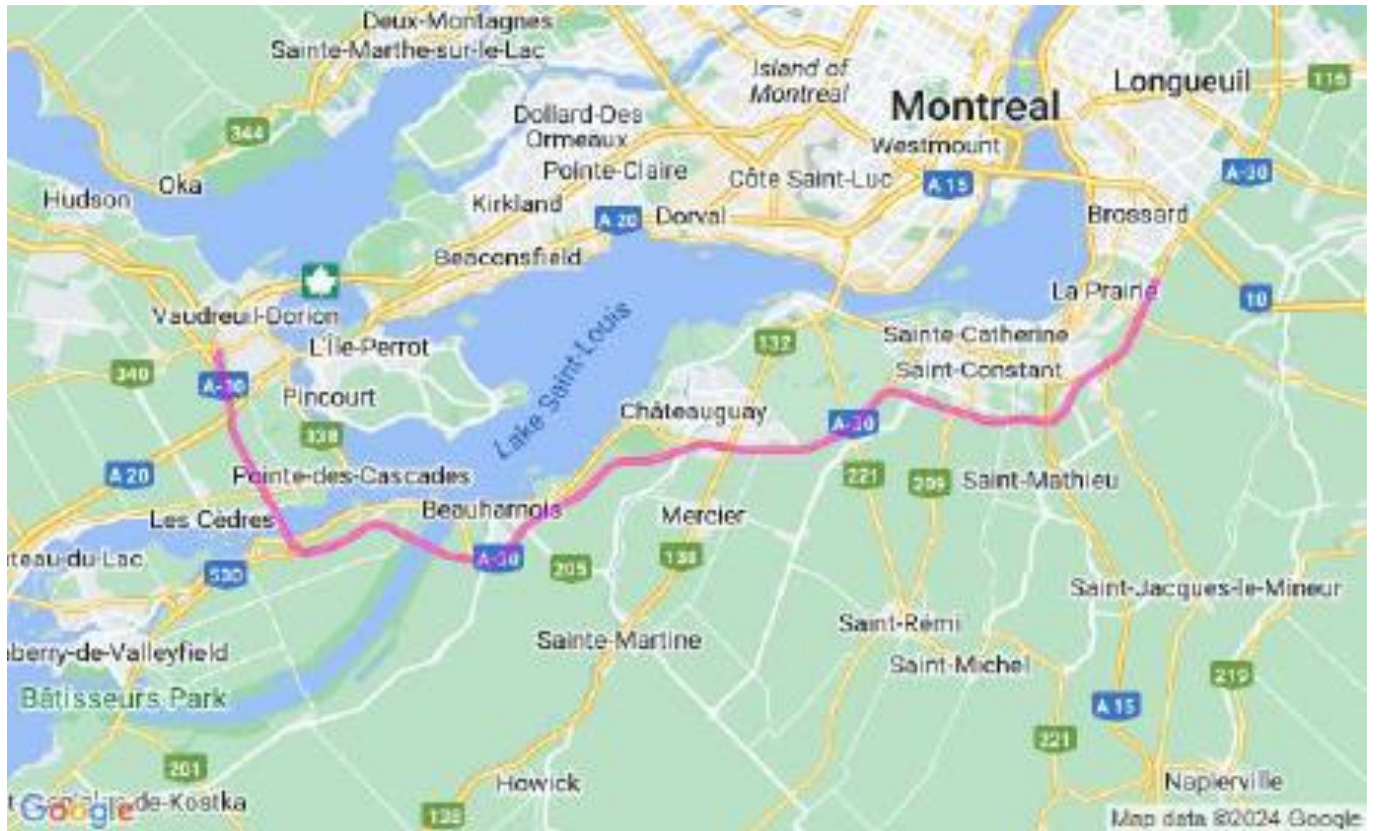

2530-07-2024-0171 à 2530-08-2024-0007

