



**Communiqué de presse  
Pour diffusion immédiate**

**Autoroute 30 : Travaux à venir dans la MRC de Beauharnois-Salaberry – Semaine du 20 au 26 juillet 2024, soit du samedi au vendredi.**

Salaberry-de-Valleyfield, le 19 juillet 2024 – Dans le cadre de l’entente de partenariat public-privé de l’autoroute 30, A30 Express annonce que des travaux d’entretien auront lieu dans la MRC de Beauharnois-Salaberry au cours de la semaine.

| Sites | Dates et plages horaires                    | Entrave  | Plans                               |
|-------|---|--|-------------------------------------|
| A-30  | Du 21 au 22 juillet 2024<br>De 20h00 à 6h00 | <p>Fermeture complète de l’autoroute 30 Ouest entre les km 22 et km 15.6 avec contresens à Beauharnois.</p> <p><b>Contresens</b><br/>Pour ceux qui arrivent de l’autoroute 30 Ouest :<br/>1. Circuler dans la voie de gauche. 2. Prenez le chemin de déviation et continuez à circuler dans le sens inverse. 3. Prenez le chemin de déviation.</p> <p>Fermeture de la voie de gauche de l’autoroute 30 Est entre les km 15.6 et km 22 entre Salaberry-de-Valleyfield et Beauharnois.</p> <p>Fermeture complète de la bretelle d’Entrée 22 Ouest de l’autoroute 30 près du boulevard de l’Énergie à Beauharnois.</p> <p><b>1er Détour:</b> 1. Continuer sur la route 236. 2. Tourner à droite pour l’autoroute 30 Est. 3. Prendre sortie 26 et tourner à gauche sur le chemin de la Beauce. 4. Tourner à gauche pour l’autoroute 30 Ouest.</p> <p><b>2e Détour:</b> 1. Continuer sur la route 236. 2. Tourner à droite sur boulevard de Melocheville (Rte 132). 3. Tourner à gauche sur la rue Ellice. 4. Tourner à droite sur le chemin de la Beauce. 5. Tourner à droite pour l’autoroute 30 Ouest.</p> <p>Fermeture complète de la bretelle d’Entrée 17 Ouest de l’autoroute 30 près du chemin du Canal Est à Beauharnois</p> <p><b>Détour :</b> 1. L’entrée pour l’autoroute 30 Ouest est barrée, continuez sur le rond-point et tournez à gauche pour l’autoroute 30 Est. 2. Prenez la Sortie 26. 3. Tournez à gauche sur le chemin de la Beauce. 4. Tournez à gauche pour l’autoroute 30 Ouest.</p> | 2530-07-2024-0113<br>A30Exp24-0275) |

|      |   |   |  |
|------|---|---|--|
|      |   | <p>Fermeture complète de la bretelle de la Sortie 17 Ouest de l'autoroute 30 à Beauharnois.</p> <p><b>Détour</b> 1. Continuer sur l'autoroute 30 Ouest et prendre la Sortie 13 vers l'autoroute 530. 2. Continuer sur l'autoroute 530 Ouest et prendre la Sortie 9. 3. Tourner à gauche sur boulevard Pie-XII. 4. Tourner à gauche pour l'autoroute 530 Est et continuez sur l'autoroute 30 Est jusqu'à la Sortie 17.</p> |  |
| A-30 | <p>Le 21 juillet 2024<br/>De 06h00 à 20h00</p>      | <p>Fermeture de la voie de gauche et de la voie centrale en direction ouest du pont Madeleine-Parent à Beauharnois.</p>   | <p>2530-07-2024-0112<br/>(A30Exp24-0273)</p>   |
|      | <p>Du 22 au 27 juillet 2024<br/>De 20h00 à 6h00</p> | <p>Fermeture en alternance de la voie de droite et de la voie de gauche entre les km 2 et km 65 en direction Est et Ouest de l'autoroute 30 incluant les bretelles d'entrée et de sortie de l'A-530, l'A-730, l'A-20 et l'A-930<br/>Entre Vaudreuil-Dorion et Brossard.</p>   | <p>2530-07-2024-0151<br/>2530-07-2024-0152<br/>2530-07-2024-0153<br/>2530-07-2024-0154<br/>2530-07-2024-0155<br/>(A30Exp24-0268)</p> |

La date à laquelle les travaux mentionnés ci-dessus est sujette à changement. Les plans de détours pour les fermetures majeures sont aussi disponibles au [www.a30express.com](http://www.a30express.com). Pour travaux mineurs, veuillez surveiller la signalisation présente dans votre secteur.

A30 Express vous souhaite bonne route

**Contact média :**

(514) 782-3030

**COM-Beauh-Sal-24-0719**

# PLANS POUR LES TRAVAUX PRÉCITÉS

2530-07-2024-0113

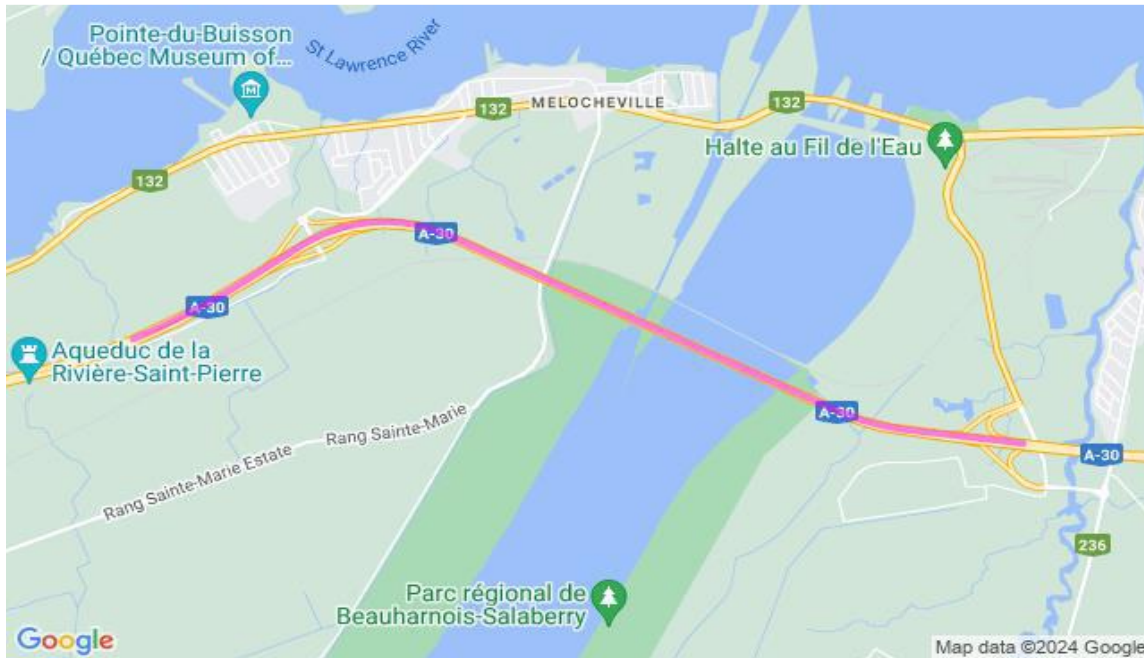

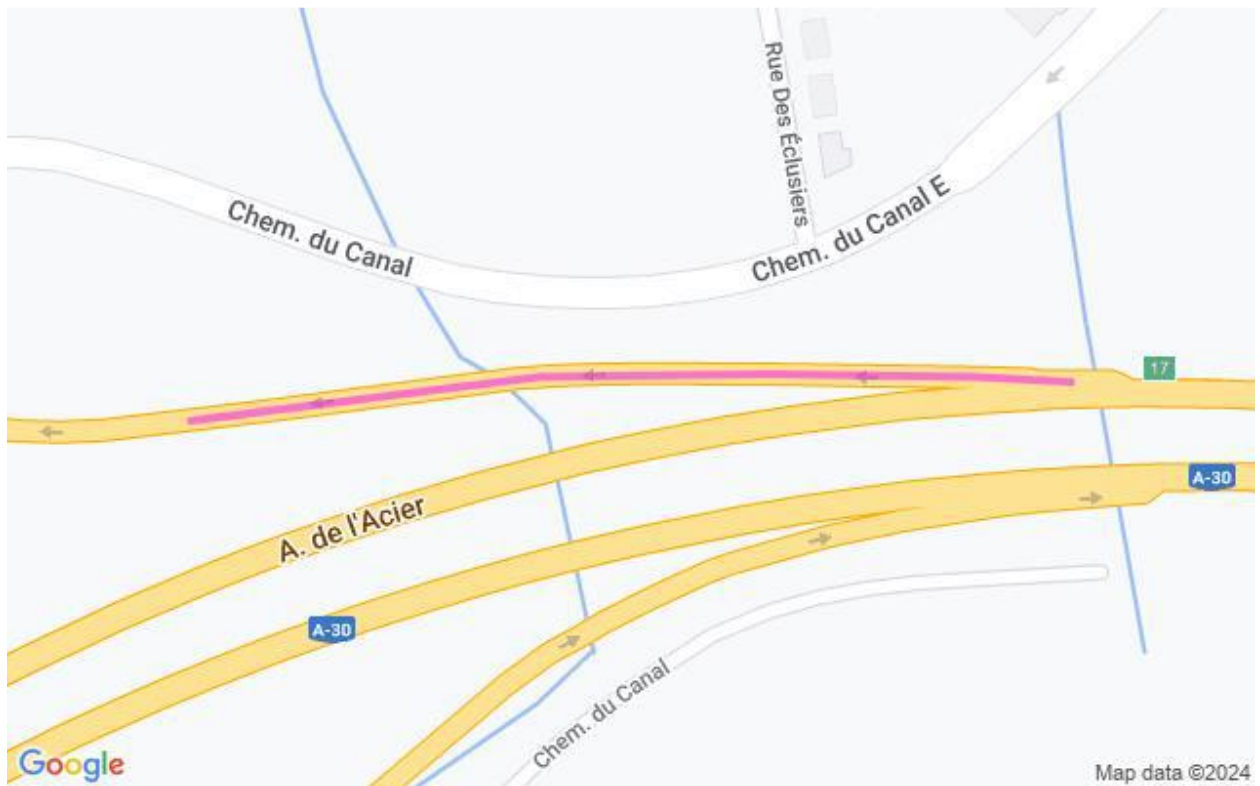
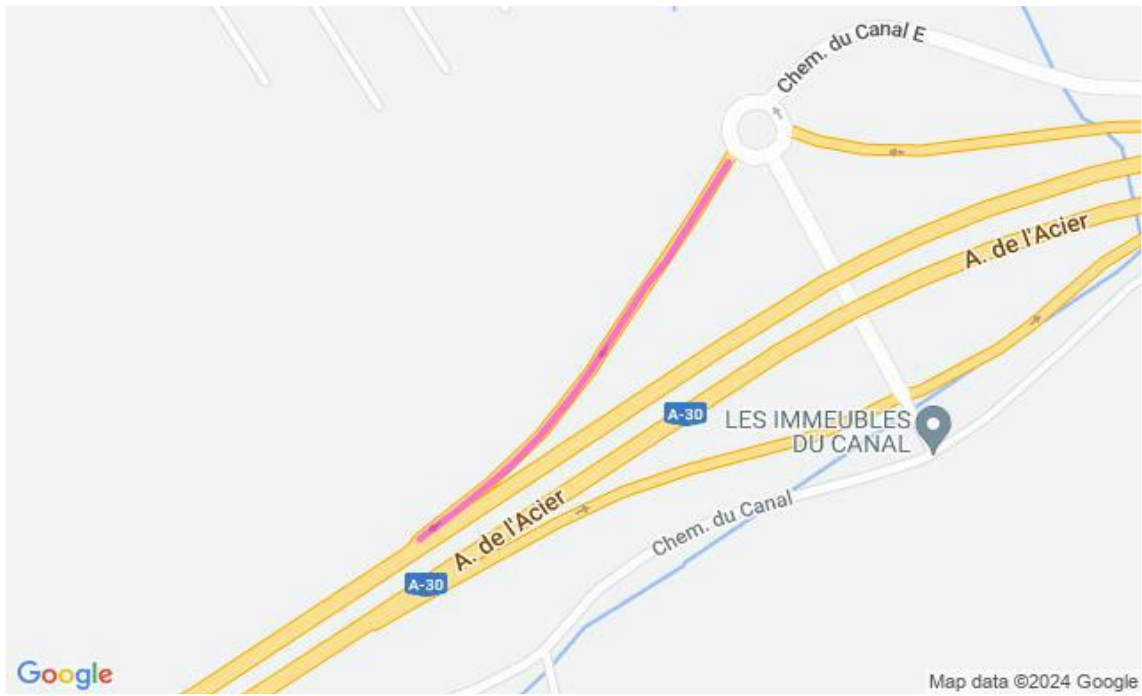



2530-07-2024-0112



2530-07-2024-0151 à 2530-07-2024-0155

