



**Communiqué de presse
Pour diffusion immédiate**

Autoroute 30 : Travaux à venir dans la MRC de Beauharnois-Salaberry – Semaine du 22 au 28 juin 2024, soit du samedi au vendredi.

Salaberry-de-Valleyfield, le 27 juin 2024 – Dans le cadre de l’entente de partenariat public-privé de l’autoroute 30, A30 Express annonce que des travaux d’entretien auront lieu dans la MRC de Beauharnois-Salaberry au cours de la semaine.

Sites	Dates et plages horaires	Entrave	Plans
A30	Du 25 au 28 juin 2024 De 20h00 à 6h00	Fermeture de la voie de gauche ou de la voie de droite en alternance A30 Express incluant les bretelles d’entrée et de sortie A530, l’A730, l’A20 et l’A520	2530-06-2024-0238 2530-06-2024-0239 2530-06-2024-0240 (A30Exp24-0244)
	Du 29 au 29 juin 2024 De 06h00 à 20h00	Fermeture 2 voies gauche A30 ouest entre km 21 à 19 à Beauharnois	2530-06-2024-0201 2530-06-2024-0202 2530-07-2024-0000 (A30Exp24-0234)
	Du 30 au 30 juin 2024 De 06h00 à 20h00		
	Du 01 au 01 juillet 2024 De 06h00 à 20h00		
Du 24 juin au 01 juillet 2024 De 20h00 à 6h00	<p>Fermeture complète A30 Ouest entre X km 22 à 15.6 (contresens) à Beauharnois</p> <p>Détour: contresens Pour ceux qui arrivent de l’autoroute 30 direction Ouest : 1. Circuler dans la voie de gauche. 2. Prenez le chemin de déviation et continuez à circuler dans le sens inverse. 3. Prenez le chemin de déviation</p> <p>Fermeture voie gauche A30 Est km 15.6 à 22 à Beauharnois</p> <p>Fermeture entrée A30 Ouest près du Boul de l’Énergie à Beauharnois</p> <p>1er Détour: 1. Continuer sur Rt 236. 2. Tourner à D (droite) pour A30 Est. 3. Prendre sortie 26 et tourner à G (gauche) sur Chem de la Beauce. 4. Tourner à G pour A30 Ouest</p> <p>2e Détour: 1. Continuer sur Rt 236. 2. Tourner à Droite sur Boul. de Melocheville (Rt-132). 3. Tourner à Gauche sur rue Ellice. 4. Tourner à D sur Chem de la Beauce. 5. Tourner à D pour A30 Ouest</p>	2530-06-2024-0212 2530-06-2024-0215 2530-06-2024-0219 2530-06-2024-0226 2530-06-2024-0250 2530-06-2024-0204 (A30Exp24-0239)	

		<p>Fermeture complète entrée pour A30 Ouest près du Chem. du Canal E à Beauharnois</p> <p>Détour :Ajout REV_01: 1. L'entrée pour A30 Ouest est barrée, continuez sur le rond-point et tournez gauche pour A30 Est. 2. Prenez sortie 26. 3. Tournez gauche sur chem. de la Beauce. 4. Tournez gauche pour A30 Ouest</p> <p>Fermeture complète A30 Ouest entre X km 22 à 15.6 (contresens) à Beauharnois</p> <p>Détour 1. Continuer sur A30 Ouest et prendre sortie 13. 2. Continuer sur A530 Ouest et prendre sortie 9. 3. Tourner à gauche sur Bd Pie-XII. 4. Tourner à gauche pour A30 Est et se joindre à la sortie 17</p>	
	<p>Du 01 au 04 juillet 2024 De 20h00 à 6h00</p>	<p>Fermeture complète A30 Ouest entre X km 22 à 15.6 (contresens) à Beauharnois</p> <p>Détour: contresens Pour ceux qui arrivent de l'☐autoroute 30 direction Ouest : 1. Circuler dans la voie de gauche. 2.Prenez le chemin de déviation et continuez à circuler dans le sens inverse. 3. Prenez le chemin de déviation</p> <p>Fermeture voie gauche A30 Est km 15.6 à 22 à Beauharnois</p> <p>Fermeture entrée A30 Ouest près du Boul de l'Énergie à Beauharnois</p> <p>1er Détour: 1. Continuer sur Rt 236. 2. Tourner à D (droite) pour A30 Est. 3. Prendre sortie 26 et tourner à G (gauche) sur Chem de la Beauce. 4. Tourner à G pour A30 Ouest</p> <p>2e Détour: 1. Continuer sur Rt 236. 2. Tourner à Droite sur Boul. de Melocheville (Rt-132). 3. Tourner à Gauche sur rue Ellice. 4. Tourner à D sur Chem de la Beauce. 5. Tourner à D pour A30 Ouest</p> <p>Fermeture complète entrée pour A30 Ouest près du Chem. du Canal E à Beauharnois</p> <p>Détour :Ajout REV_01: 1. L'entrée pour A30 Ouest est barrée, continuez sur le rond-point et tournez gauche pour A30 Est. 2. Prenez sortie 26. 3. Tournez gauche sur chem. de la Beauce. 4. Tournez gauche pour A30 Ouest</p>	<p>2530-07-2024-0010 2530-07-2024-0011 2530-07-2024-0012 (A30Exp24-0251)</p>

		<p>Fermeture complète A30 Ouest entre X km 22 à 15.6 (contresens) à Beauharnois</p> <p>Détour 1. Continuer sur A30 Ouest et prendre sortie 13. 2. Continuer sur A530 Ouest et prendre sortie 9. 3. Tourner à gauche sur Bd Pie-XII. 4. Tourner à gauche pour A30 Est et se joindre à la sortie 17</p>	
--	--	--	--

La date à laquelle les travaux mentionnés ci-dessus est sujette à changement. Les plans de détours pour les fermetures majeures sont aussi disponibles au www.a30express.com. Pour travaux mineurs, veuillez surveiller la signalisation présente dans votre secteur.

A30 Express vous souhaite bonne route

Contact média :

(514) 782-3030

COM-Beauh-Sal-24-0627

PLANS POUR LES TRAVAUX PRÉCITÉS

2530-06-2024-0238 à 2530-06-2024-0240

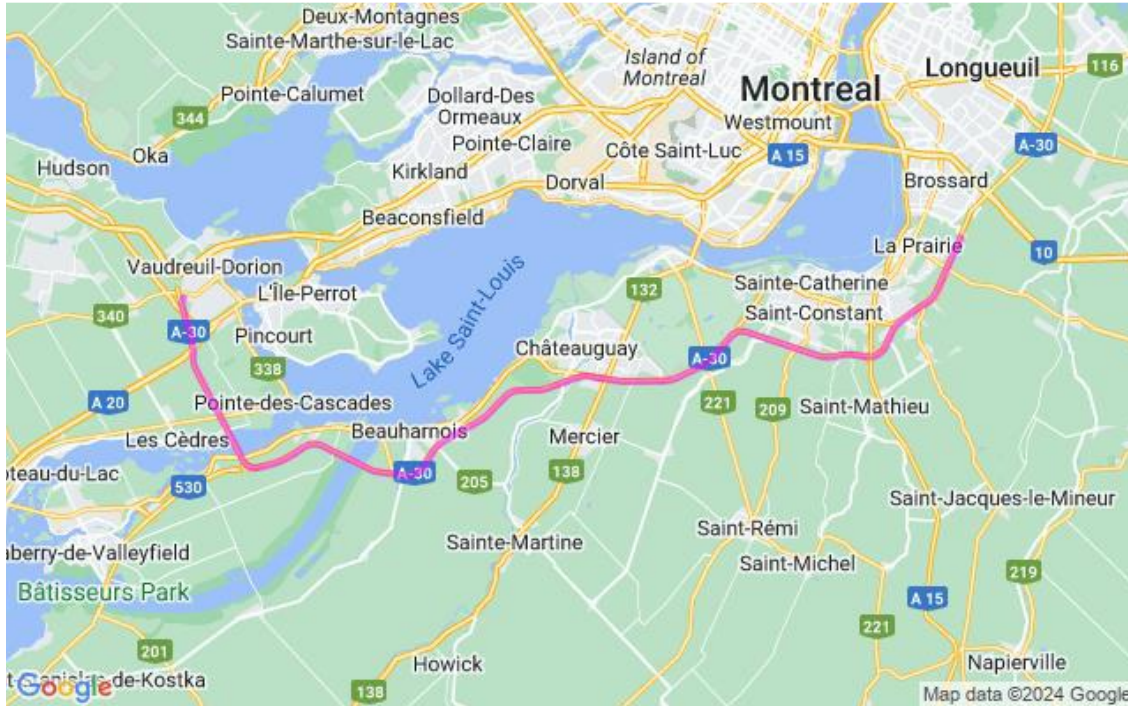

2530-06-2024-0201 à 2530-07-2024-0000

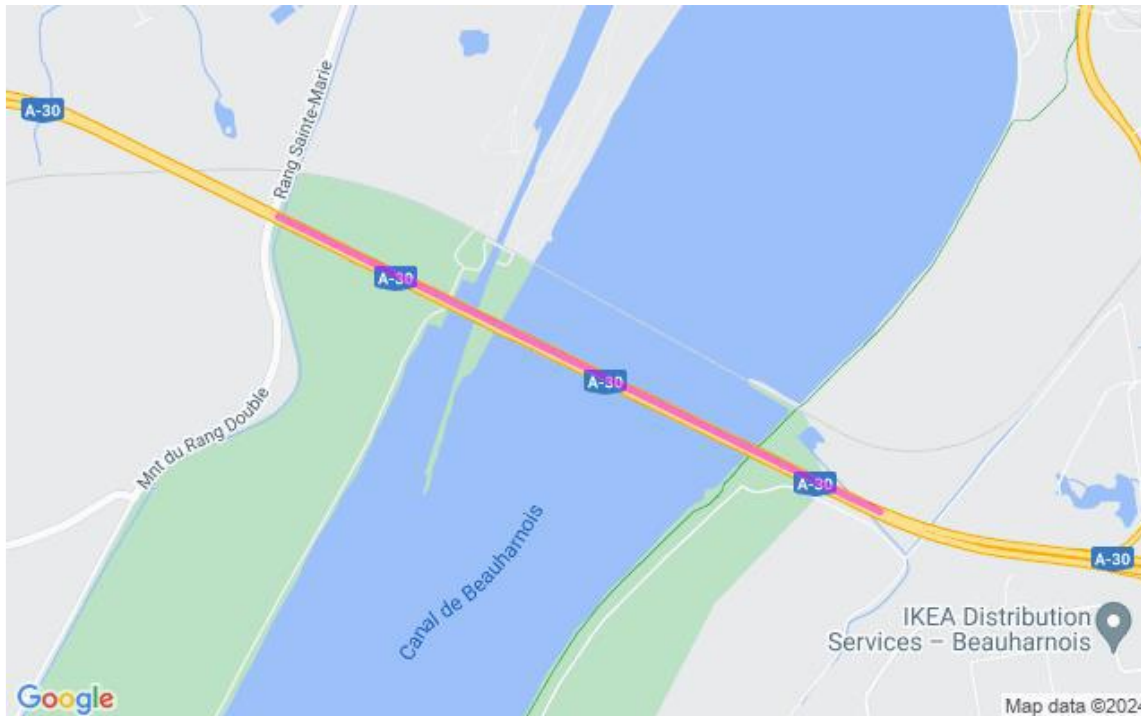

2530-06-2024-0212 à 2530-06-2024-0204

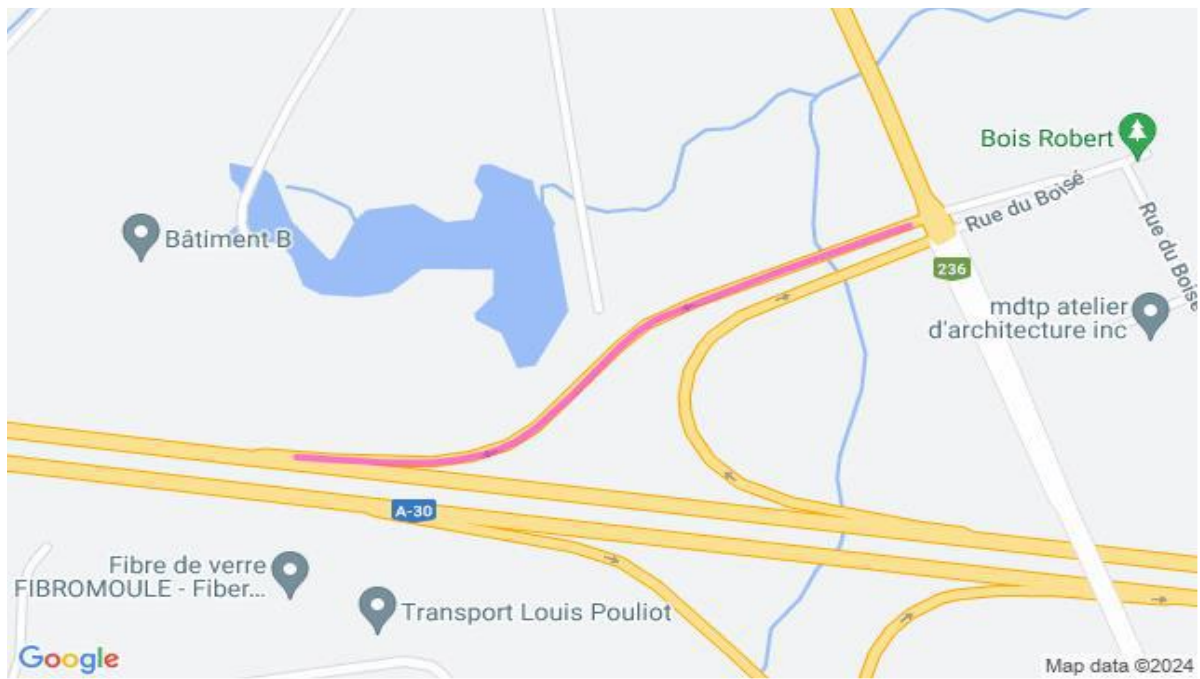
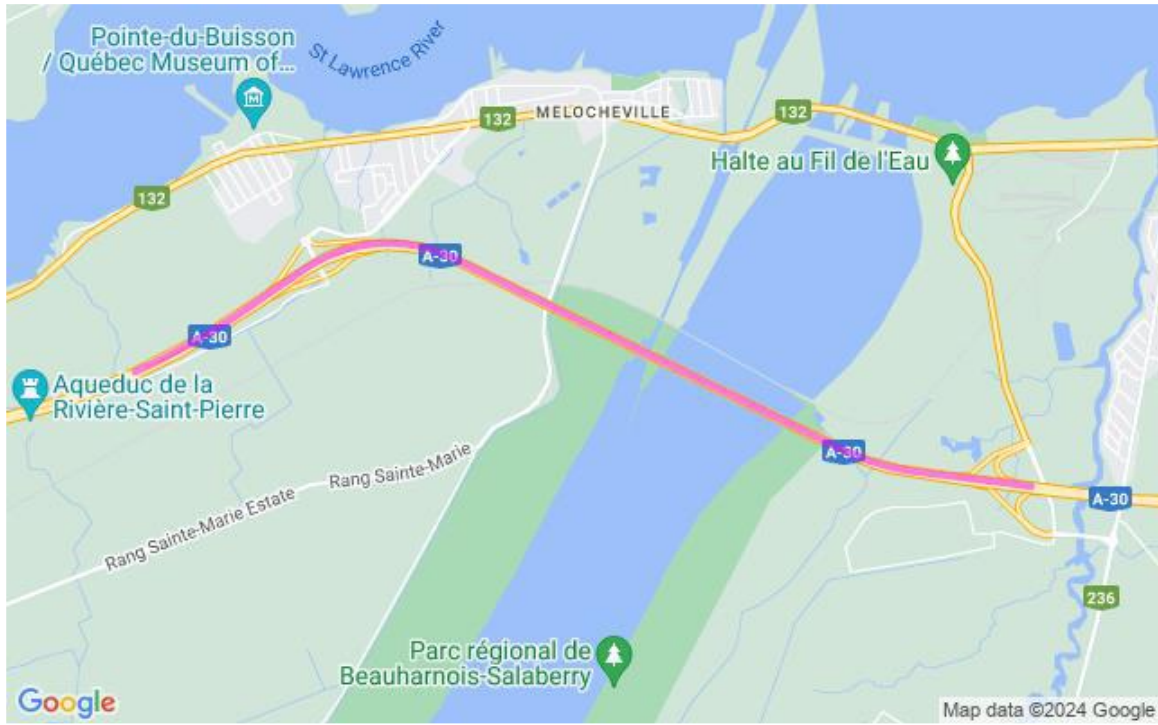

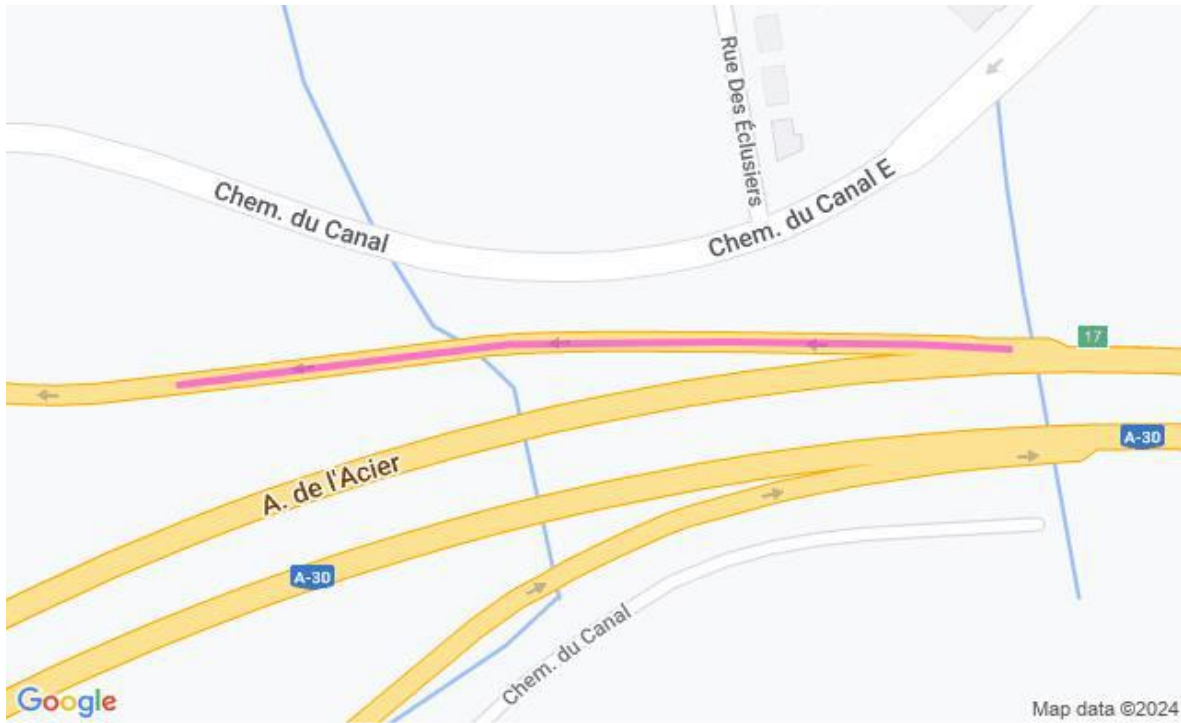
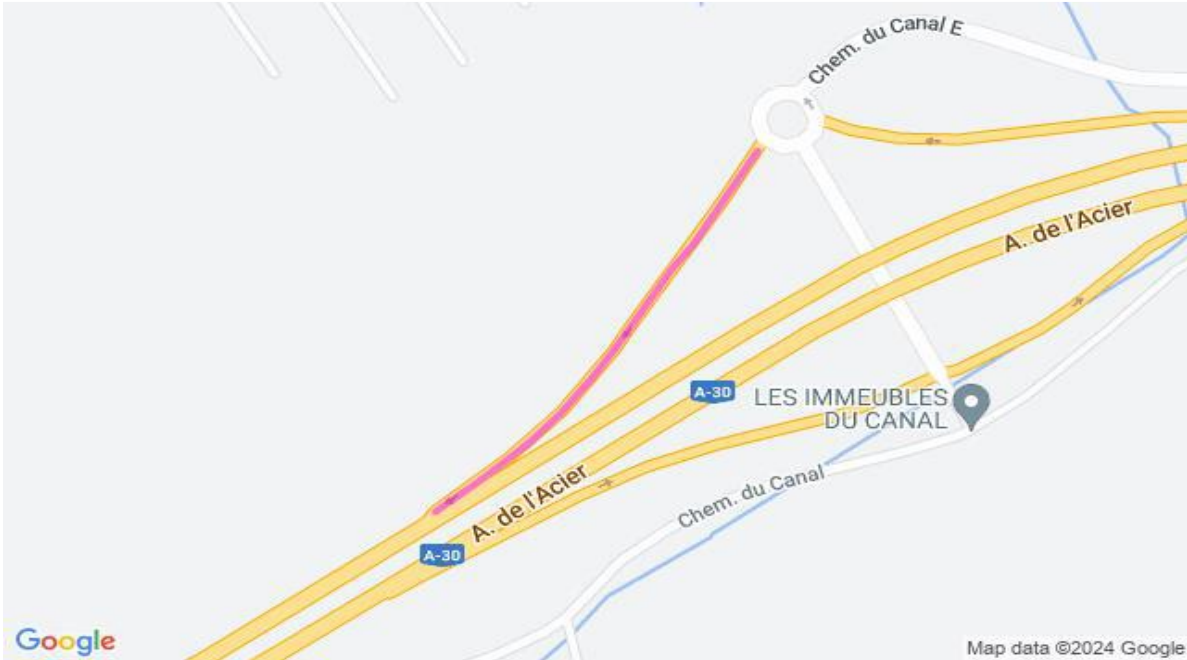

2530-07-2024-0010 à 2530-07-2024-0012

