



**Communiqué de presse
Pour diffusion immédiate**

Autoroute 30 : Travaux à venir dans la MRC de Beauharnois-Salaberry – Semaine du 05 au 11 août 2023, soit du samedi au vendredi.

Salaberry-de-Valleyfield, le 11 août 2023 – Dans le cadre de l’entente de partenariat public-privé de l’autoroute 30, A30 Express annonce que des travaux d’entretien auront lieu dans la MRC de Beauharnois-Salaberry au cours de la semaine.

| Sites | Dates et plages horaires | Entrave | Plans |
|---------------------|--|---|---|
| A30 A530 | Du 11 au 14 août 2023 De 20h00 à 06h00 12 août 2023 De 06h00 à 20h00 13 août 2023 De 06h00 à 20h00 | Fermeture de la voie de droite ou de la voie de gauche en alternance, pont Serge-Marcil A30 Ouest Valleyfield | 2530-08-2023-0071 (A30Exp23-0256) |
| | Du 11 au 14 août 2023 De 20h00 à 06h00 | Fermeture complète de la bretelle Sortie 13 A-30 Est vers A530 Ouest Valleyfield Détour : Continuer sur A30 Est jusqu’à la sortie 17 à gauche sur le chemin du Canal, à gauche pour entrer sur A30 Ouest | 2530-08-2023-0077 (A30Exp23-0258) |
| | Du 11 au 12 août 2023 De 20h00 à 06h00 | Fermeture complète de la A30 Est à la sortie 22, Biseau à partir du km 21 Beauharnois Détour : Auto/camion: D Sortie 22 par route 236: Sortie 22- QC 236 E - 132 E - Chem. Saint-Louis Sud- rue Ellice- droite sur 205 S | 2530-08-2023-0102 (A30Exp23-0254) |
| | Du 12 au 14 août 2023 De 20h00 à 06h00 | Fermeture complète de la A30 Est à la sortie 22 Biseau à partir du km 21 Beauharnois Détour : Auto/camion: Détour Sortie 22 par route 236: Sortie 22- QC 236 E - 132 E - Chem. Saint-Louis Sud - gauche sur rue Ellice -132 E - droite sur 132 E - droite sur bd Saint-Joseph - 30 E | 2530-08-2023-0103 2530-08-2023-0104 (A30Exp23-0254A) |

La date à laquelle les travaux mentionnés ci-dessus est sujette à changement. Les plans de détours pour les fermetures majeures sont aussi disponibles au www.a30express.com. Pour travaux mineurs, veuillez surveiller la signalisation présente dans votre secteur.

A30 Express vous souhaite bonne route

Contact média :

(514) 782-3030

COM-Beauh-Sal-23-0811

PLANS POUR LES TRAVAUX PRÉCITÉS

2530-08-2023-0071

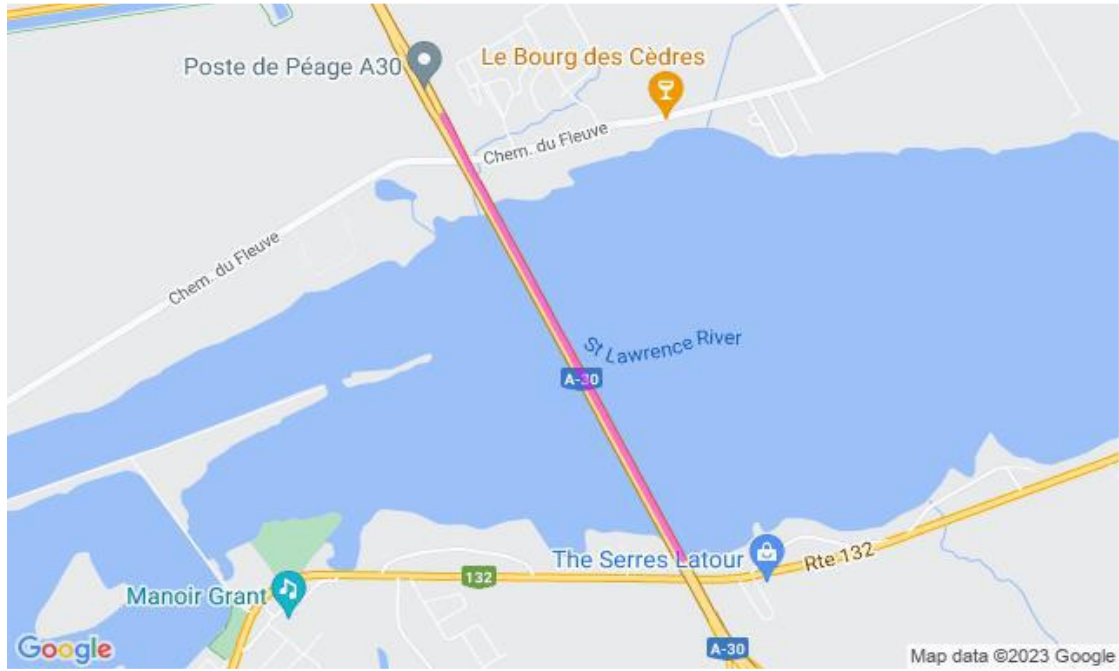

2530-08-2023-0077

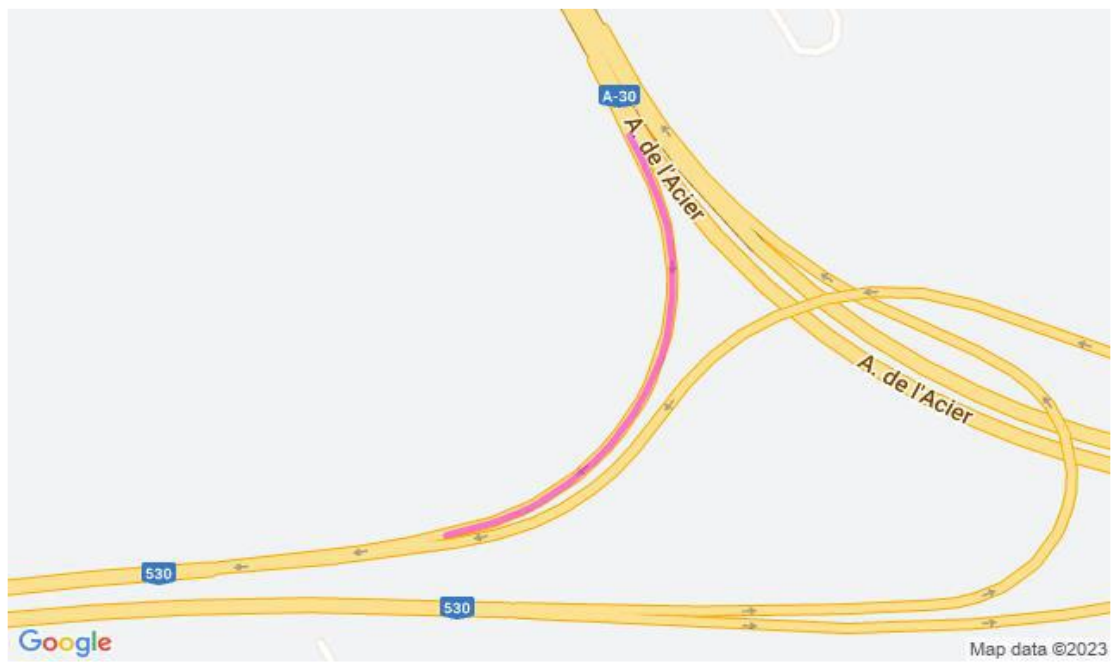

Échangeur A530

A30 direction est à A530 direction ouest

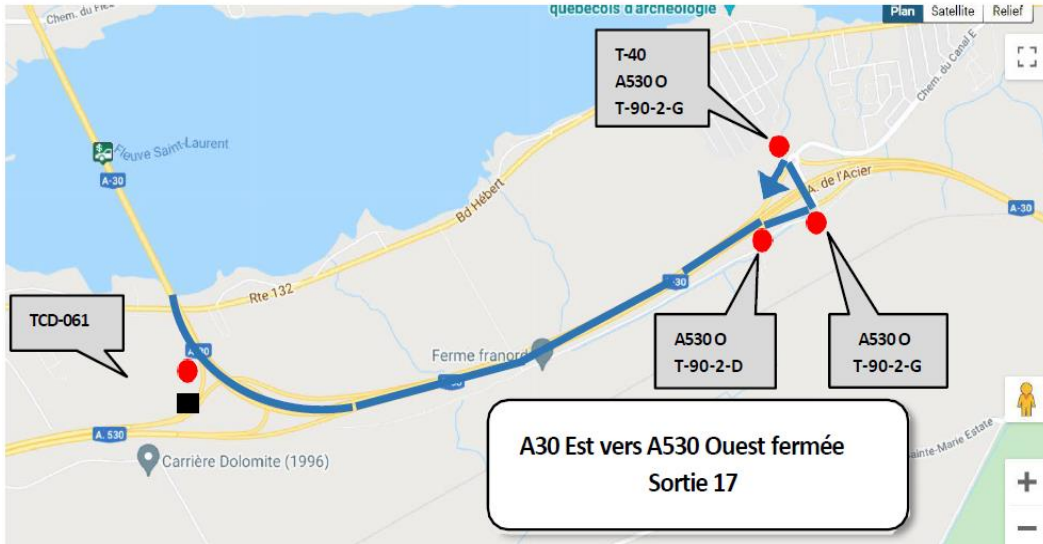

2530-08-2023-0102

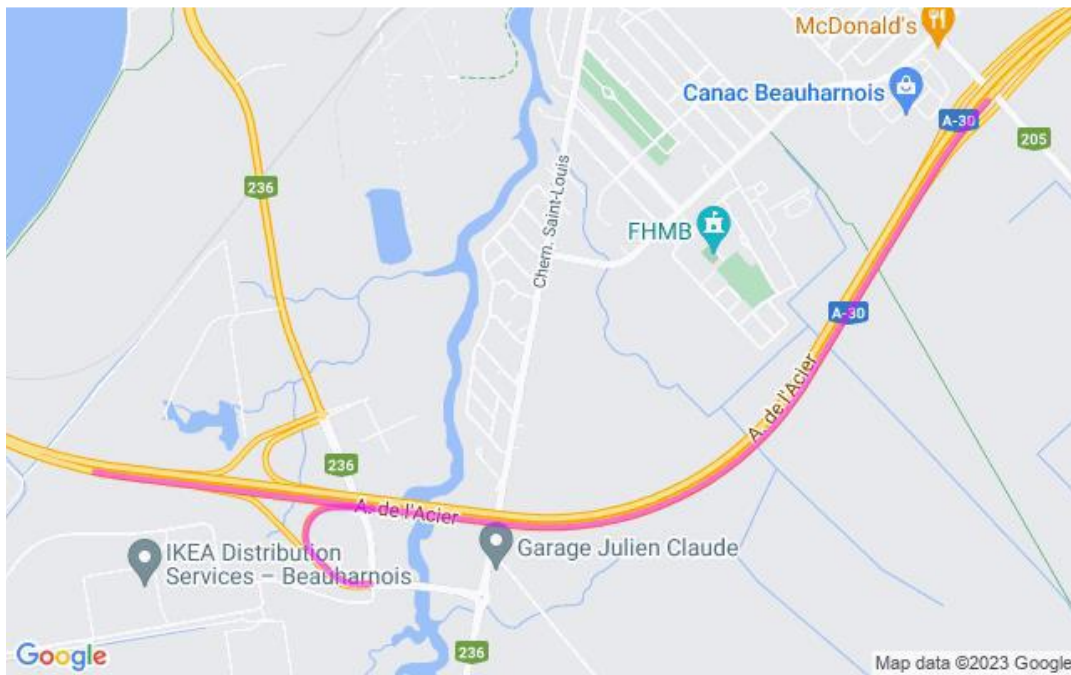

2530-08-2023-0103, 2530-08-2023-0104

