



**Communiqué de presse
Pour diffusion immédiate**

Autoroute 30 : Travaux à venir dans la MRC de Beauharnois-Salaberry – Semaine du 08 au 14 juillet 2023, soit du samedi au vendredi.

Salaberry-de-Valleyfield, le 13 juillet 2023 – Dans le cadre de l’entente de partenariat public-privé de l’autoroute 30, A30 Express annonce que des travaux d’entretien auront lieu dans la MRC de Beauharnois-Salaberry au cours de la semaine.

Sites	Dates et plages horaires	Entrave	Plans
<p align="center">A30 A530</p>	<p align="center">Du 14 au 15 juillet 2023 De 20h00 à 06h00</p>	<p align="center">Fermeture complète du pont M-Parent A30 Ouest Et Fermeture complète du pont Serge Marcil Ouest Beauharnois-Valleyfield</p> <p>DétourA300 Auto>Sortie22>QC-236 E vers QC-132>Bd. De Melocheville/QC-132 O>gauche sur Bd. PIE-XII > A-530 O>sortie 5 QC-132 O> QC-201 N> QC-338 E > A30 O CAMION > sortie 22 > droite sur Bd. De l'Énergie /QC-236 O > rester sur Bd. De l'Énergie /QC-236 O > Au carrefour giratoire, prendre sortie 1 sur Chem. St-Louis /QC-236 O => droite rue du pont> Bd. PIE-XII >A300>sortie 5 QC-132O>QC-201 N>QC-338 E>Chem St-Dominique>A20E>A300 DétourA30E Auto:A30E>Sortie17>DétourA300 auto Camion:A30E>Sortie17>DétourA30E cam</p>	<p align="center"> 2530-07-2023-0157 2530-07-2023-0071 2530-07-2023-0073 (A30Exp23-0217) </p>
	<p align="center">Du 15 au 17 juillet 2023 De 20h00 à 06h00</p>	<p align="center">Fermeture complète du pont M-Parent A30 Ouest, travaux de réhabilitation de la chaussée à Beauharnois</p> <p>Détour de la A30 Ouest : AUTO Prendre sortie 22 à gauche sur Bd. De l'Énergie /QC-236 E vers QC-132 à gauche sur Bd. De Melocheville/QC-132 O > Tourner à gauche sur Bd. PIE-XII pour rejoindre A-530 / A-30 ;</p> <p>Détour de la A30 Ouest CAMION > Prendre sortie 22 à droite sur Bd. De l'Énergie /QC-236 O à gauche à la première intersection pour rester sur Bd. De l'Énergie /QC-236 O > Au carrefour giratoire, prendre sortie 1 sur Chemin St-Louis /QC-236 O à droite sur rue du Pont > Continuer sur Bd. PIE-XII rejoindre A30/A530</p>	

	15 juillet 2023 De 6h00 à 20h00 16 juillet 2023 De 6h00 à 20h00	Fermeture en alternance de la voie de gauche et centre, voie de droite et centre, dans le Pont M. Parent A30 Ouest Beauharnois	2530-07-2023-0070 2530-07-2023-0072 (A30Exp23-0219)
	Du 14 au 17 juillet 2023 De 20h00 à 06h00	Fermeture complète du pont Serge-Marcil A 30 Est à Valleyfield Détour de la A30 Est: CAMION> Prendre sortie 9 > QC-338 Ouest > à droite sur chem. Saint-Féréol > Prendre A20 Ouest > Prendre sortie 14 QC-201 S > Continuer sur QC-201 S > Prendre A530 Est/Ouest ; AUTO> Prendre sortie 9 > QC-338 Ouest > Prendre QC-201 S > Continuer sur QC-201 S > Prendre A530 Est/Ouest	2530-07-2023-0075 2530-07-2023-0076 2530-07-2023-0077 (A30Exp23-0218)
A30	15 juillet 2023 De 6h00 à 20h00 16 juillet 2023 De 6h00 à 20h00	Fermeture en alternance de la voie de gauche et la voie de droite dans le Pont Serge-Marcil A30 Est Valleyfield	2530-07-2023-0010 2530-07-2023-0008 (A30Exp23-0220)

La date à laquelle les travaux mentionnés ci-dessus est sujette à changement. Les plans de détours pour les fermetures majeures sont aussi disponibles au www.a30express.com. Pour travaux mineurs, veuillez surveiller la signalisation présente dans votre secteur.

A30 Express vous souhaite bonne route

Contact média :

(514) 782-3030

COM-Beauh-Sal-23-0713

PLANS POUR LES TRAVAUX PRÉCITÉS

2530-07-2023-0157, 2530-07-2023-0071n, 2530-07-2023-0073

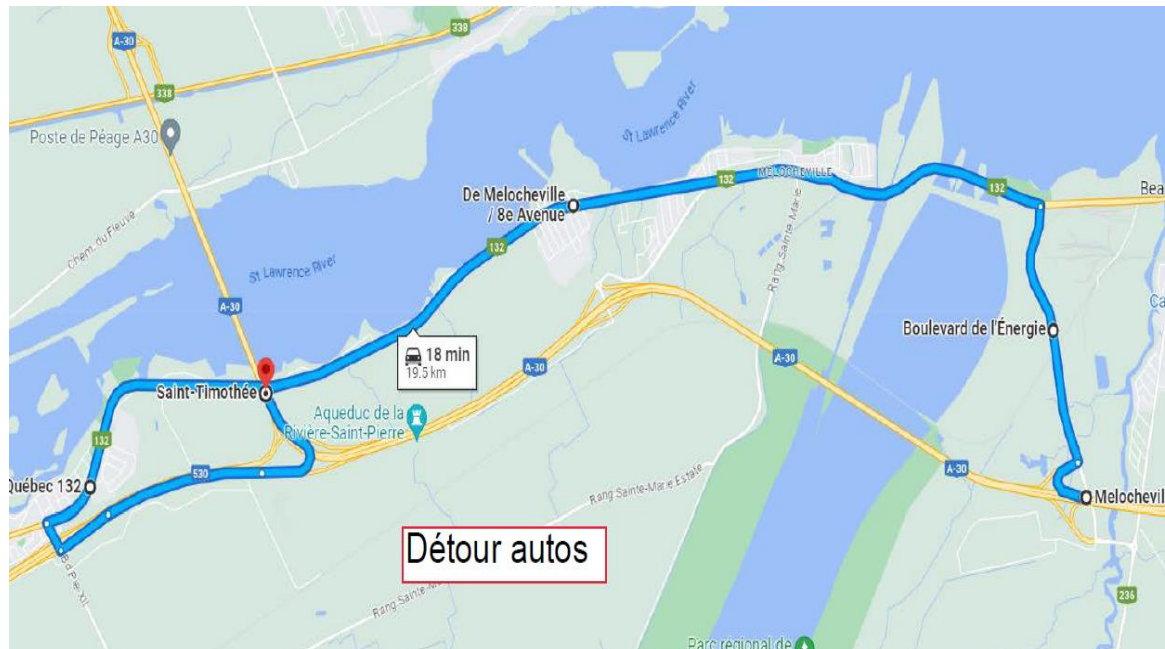
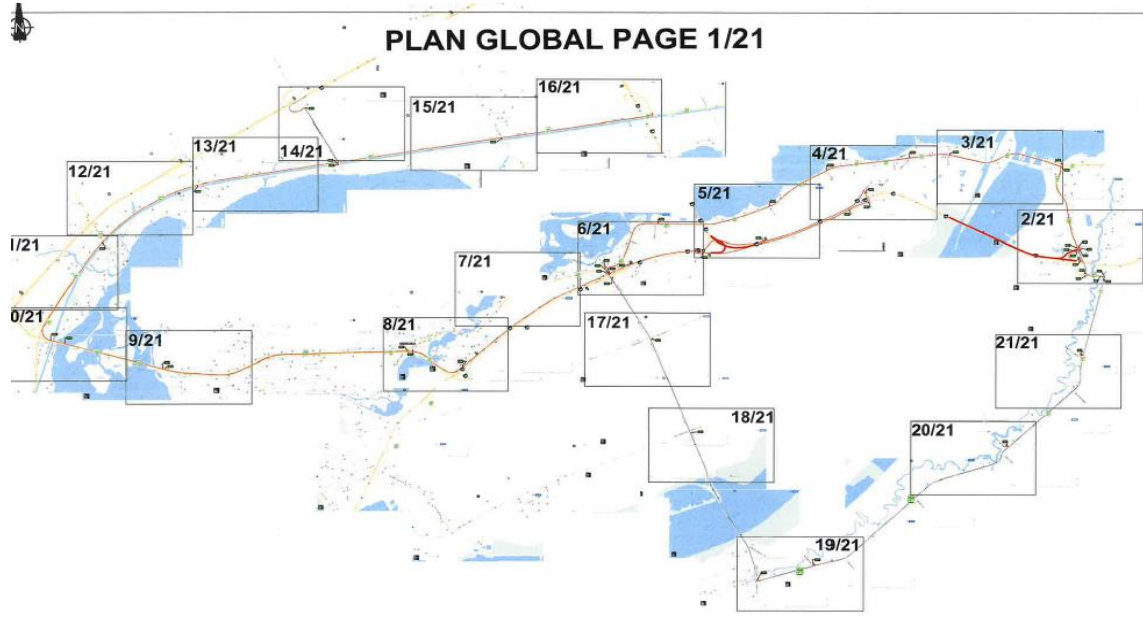

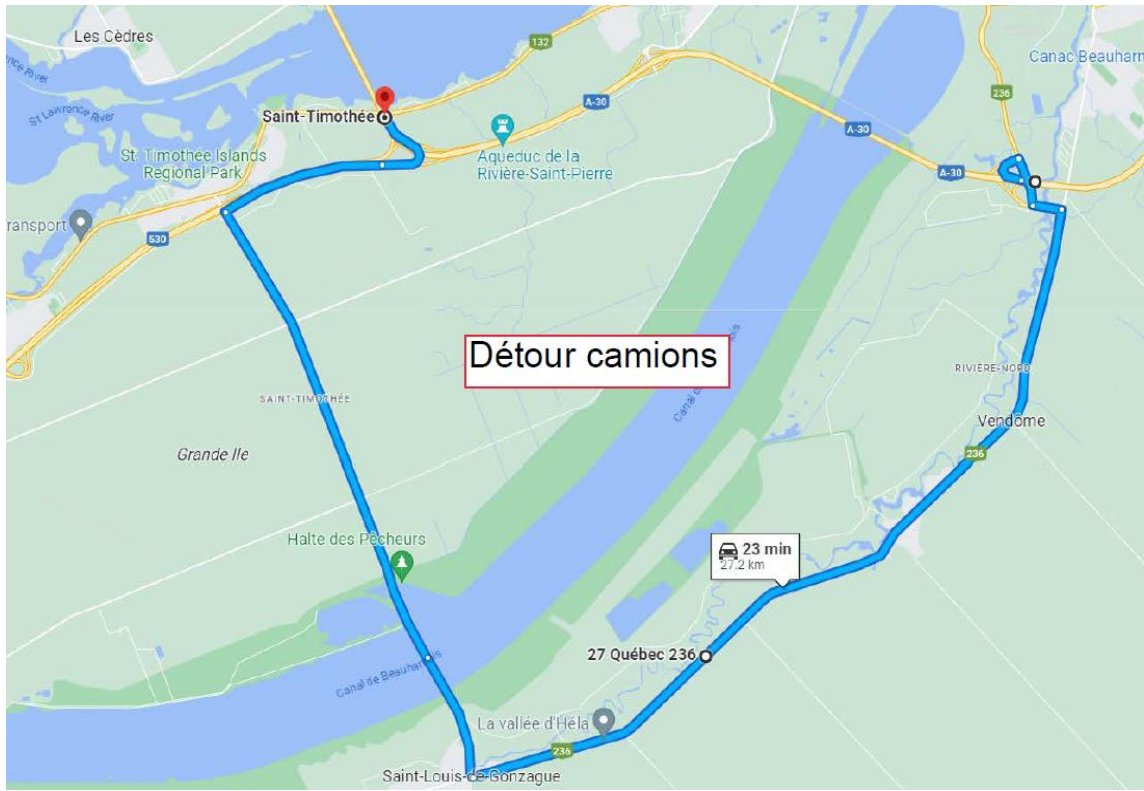

2530-07-2023-0070, 2530-07-2023-0072

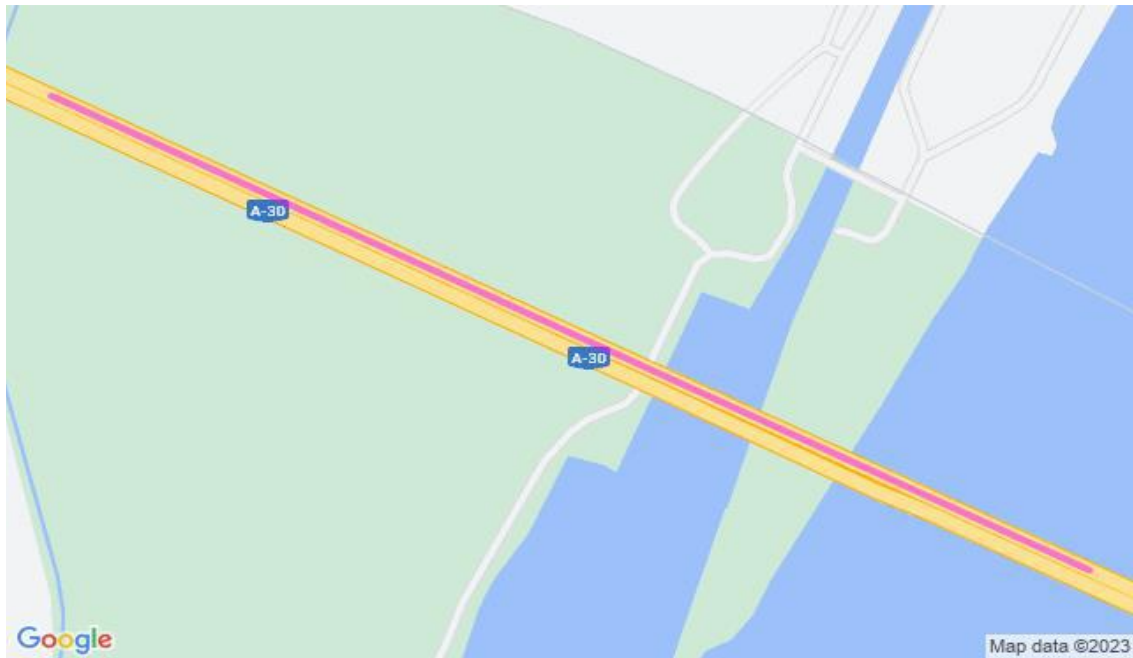

2530-07-2023-0075; 2530-07-2023-0076, 2530-07-2023-0077

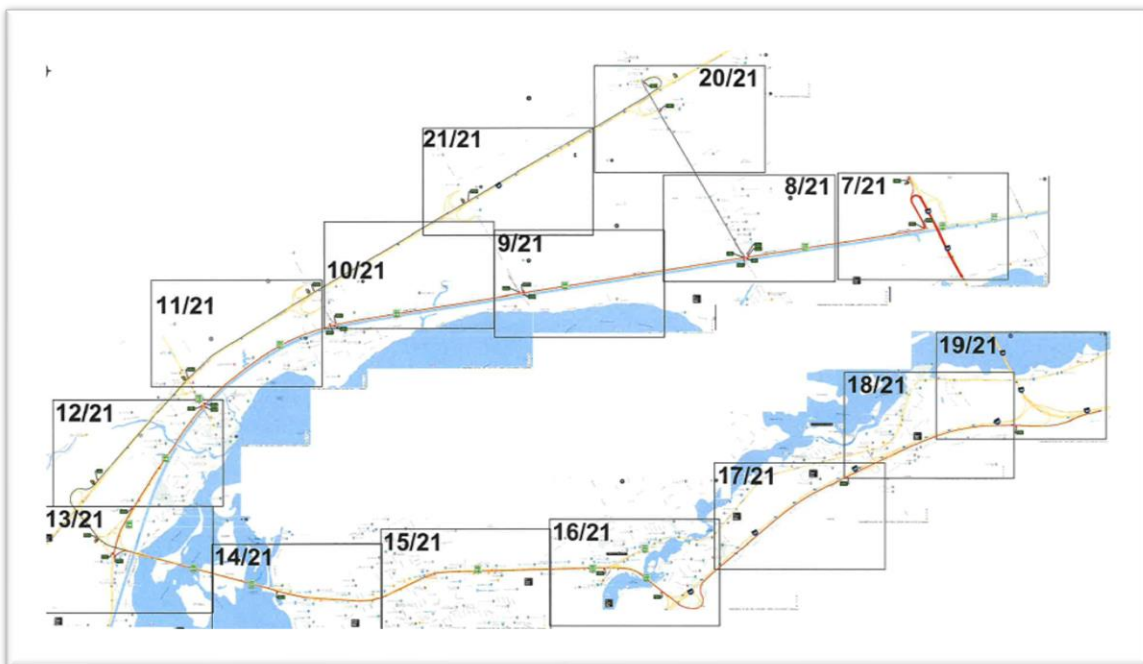
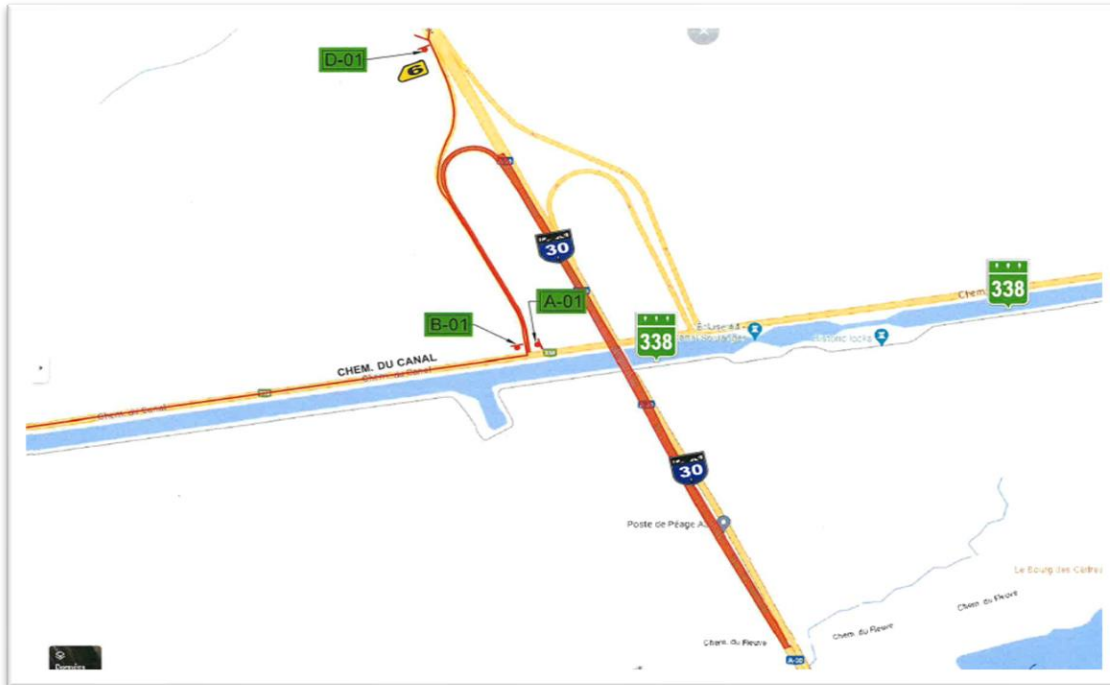

2530-07-2023-0008, 2530-07-2023-00010

