



**Communiqué de presse  
Pour diffusion immédiate**

**Autoroute 30 : Travaux à venir dans la MRC de Beauharnois-Salaberry – Semaine du 17 au 23 juin 2023, soit du samedi au vendredi.**

Salaberry-de-Valleyfield, le 22 juin 2023 – Dans le cadre de l’entente de partenariat public-privé de l’autoroute 30, A30 Express annonce que des travaux d’entretien auront lieu dans la MRC de Beauharnois-Salaberry au cours de la semaine.

Sites	Dates et plages horaires	Entrave	Plans
<b>A30</b>	<p align="center"><b>Du 30 juin au 03 juillet 2023</b> De 20h00 à 06h00</p>	<p align="center"><b>Fermeture complète du pont M-Parent A30 Ouest, travaux de réhabilitation de la chaussée à Beauharnois</b></p> <p><b>Détour de la A30 Ouest : <u>AUTO</u></b> Prendre sortie 22 à gauche sur Bd. De l’Énergie /QC-236 E vers QC-132 à gauche sur Bd. De Melocheville/QC-132 O &gt; Tourner à gauche sur Bd. PIE-XII pour rejoindre A-530 / A-30 ;</p> <p><b>Détour de la A30 Ouest <u>CAMION</u></b> &gt; Prendre sortie 22 à droite sur Bd. De l’Énergie /QC-236 O à gauche à la première intersection pour rester sur Bd. De l’Énergie /QC-236 O &gt; Au carrefour giratoire, prendre sortie 1 sur Chemin St-Louis /QC-236 O à droite sur rue du Pont &gt; Continuer sur Bd. PIE-XII rejoindre A30/A530</p>	<p align="center">2530-06-2023-0163 2530-07-2023-0018 2530-07-2023-0019 (A30Exp23-0185)</p>
	<p align="center"><b>01 juillet 2023</b> De 6h00 à 20h00</p> <p align="center"><b>02 juillet 2023</b> De 6h00 à 20h00</p>	<p align="center"><b>Fermeture en alternance de la voie de gauche et centre, voie de droite et centre, dans le Pont M. Parent A30 Ouest Beauharnois</b></p>	<p align="center">2530-07-2023-0017 2530-07-2023-0020 (A30Exp23-0186)</p>
	<p align="center"><b>Du 22 au 23 juin 2023</b> De 20h00 à 06h00</p>	<p align="center"><b>Fermeture de la bretelle A530 Est vers A30 Ouest à Valleyfield</b></p> <p><b>Détour : PMU NA30:</b> A530 direction Est sortie 12 Continuer sur A30 est jusqu’à la sortie 17 à gauche sur le chemin du Canal À gauche pour entrer sur A30 Ouest</p>	<p align="center">2530-06-2023-0145 (A30Exp23-0174)</p>

	<b>Du 19 au 22 juin 2023</b> <b>De 20h00 à 06h00</b>	<b>Fermeture de la voie de gauche et de la voie droite en alternance entre km 2 et km 64.5 de l'A30 Est et Ouest incluant les bretelles de Sortie et d'Entrée, A930, A730, A530, A20</b>	<b>2530-06-2023-0107</b> <b>2530-06-2023-0108</b> <b>2530-06-2023-0109</b> <b>(A30Exp23-0163)</b>
	<b>Du 19 au 24 juin 2023</b> <b>De 20h00 à 06h00</b>	<b>Travaux mobiles</b> <b>Entre le km 64.5 et le km 1.6, sur l'A-730 et sur l'A-530 incluant l'ensemble des bretelles sur ces tronçons dont les bretelles A-730, A-530, A-20 et A-930, 1 à 2 camions traceurs (1 à deux convois).</b>	<b>2530-06-2023-0114</b> <b>2530-06-2023-0119</b> <b>2530-06-2023-0120</b> <b>2530-06-2023-0121</b> <b>2530-06-2023-0123</b> <b>(A30Exp23-0168)</b>

La date à laquelle les travaux mentionnés ci-dessus est sujette à changement. Les plans de détours pour les fermetures majeures sont aussi disponibles au [www.a30express.com](http://www.a30express.com). Pour travaux mineurs, veuillez surveiller la signalisation présente dans votre secteur.

A30 Express vous souhaite bonne route

**Contact média :**

(514) 782-3030

**COM-Beauh-Sal-23-0622**

**PLANS POUR LES TRAVAUX PRÉCITÉS**

**2530-06-2023-0163, 2530-07-2023-0018, 2530-07-2023-0019**

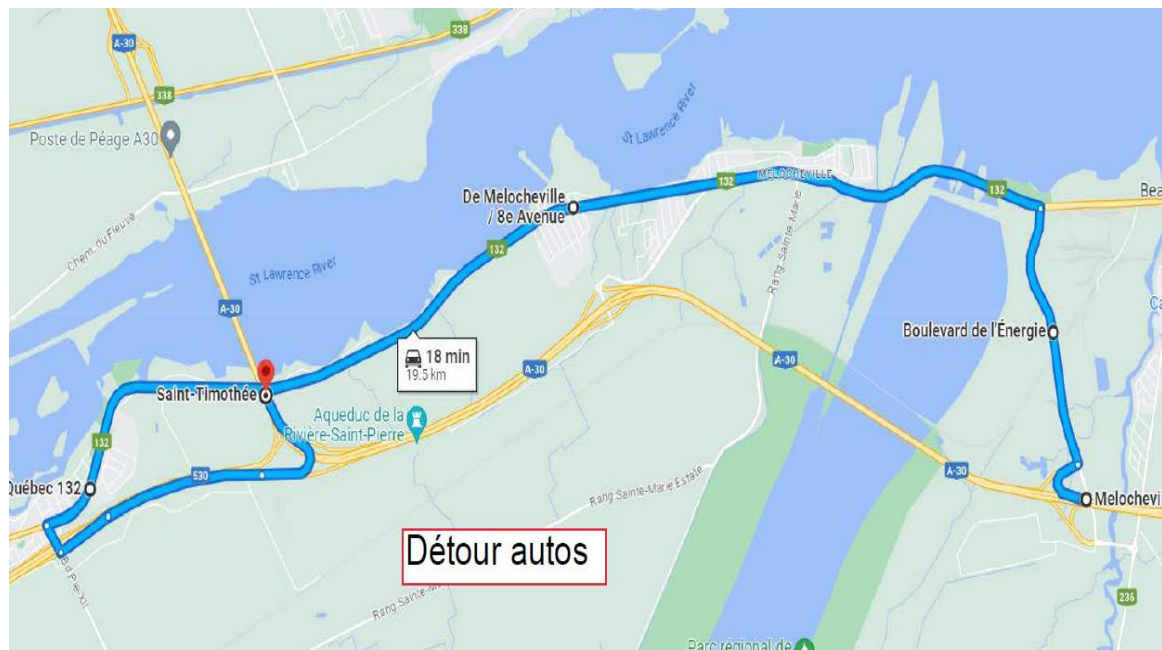

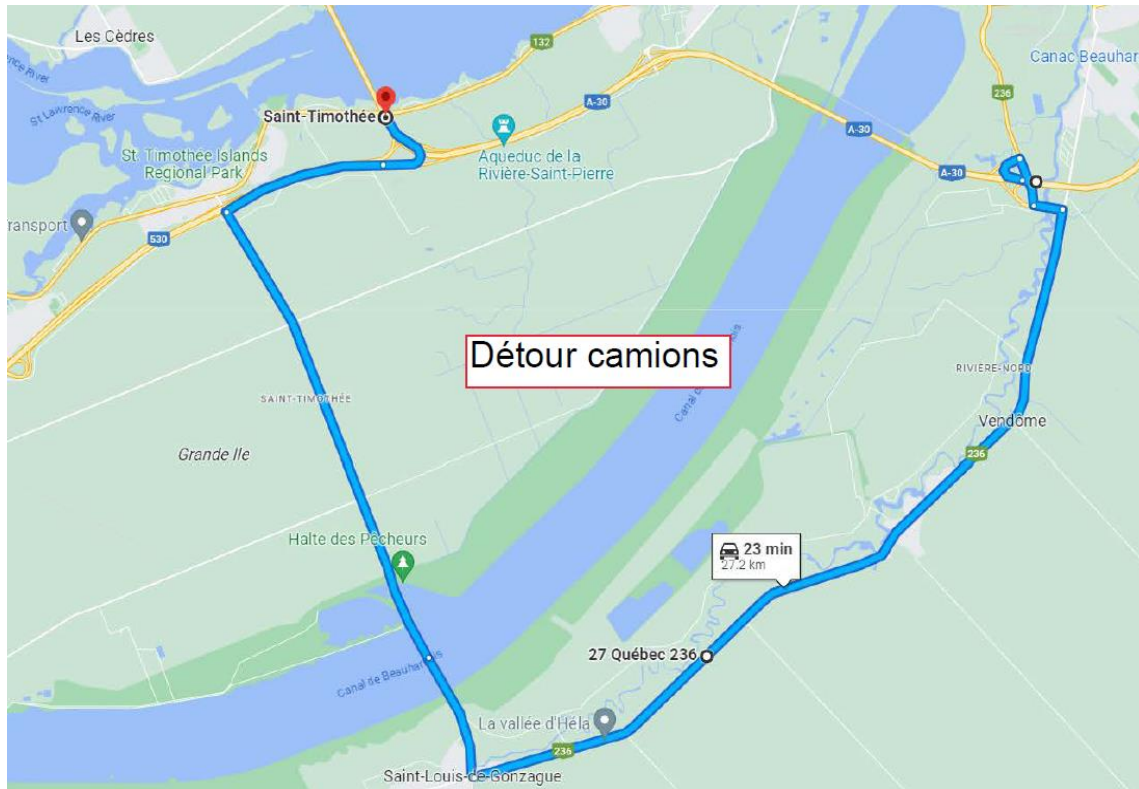

2530-07-2023-0017, 2530-07-2023-0020

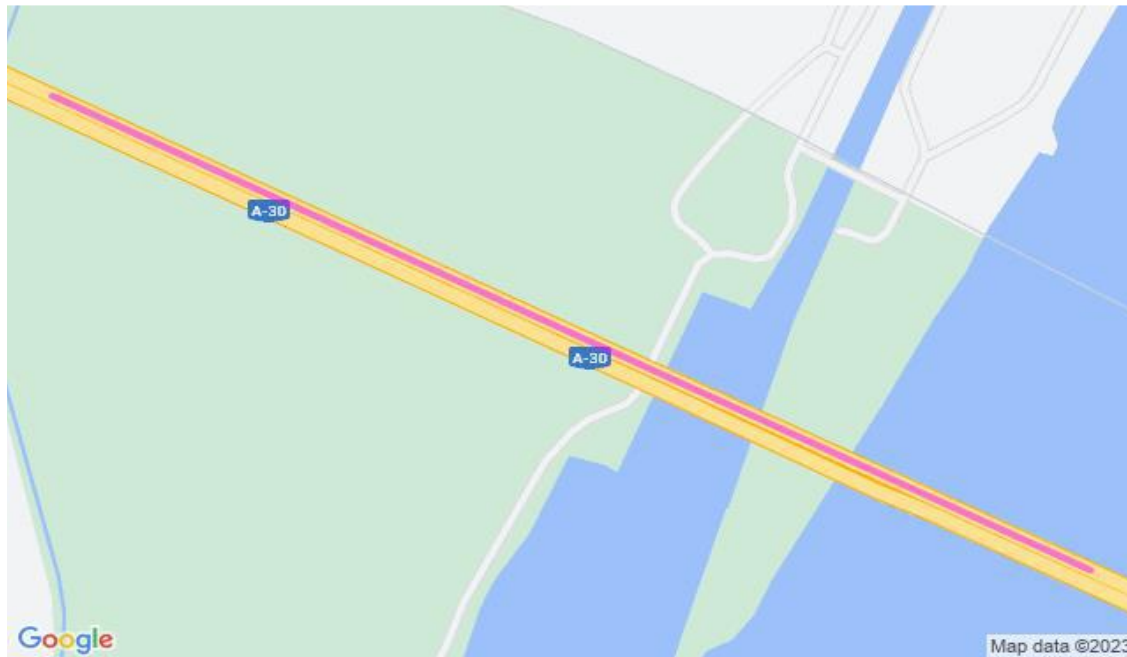

2530-06-2023-0145



Lieu de l'entrave	Trajet de détour
A530 Est vers l'A30 Ouest	A530 direction Est sortie 12 Continuer sur A30 est jusqu'à la sortie 17 À gauche sur le chemin du Canal À gauche pour entrer sur A30 Ouest

2530-06-2023-0107 à 2530-06-2023-0109

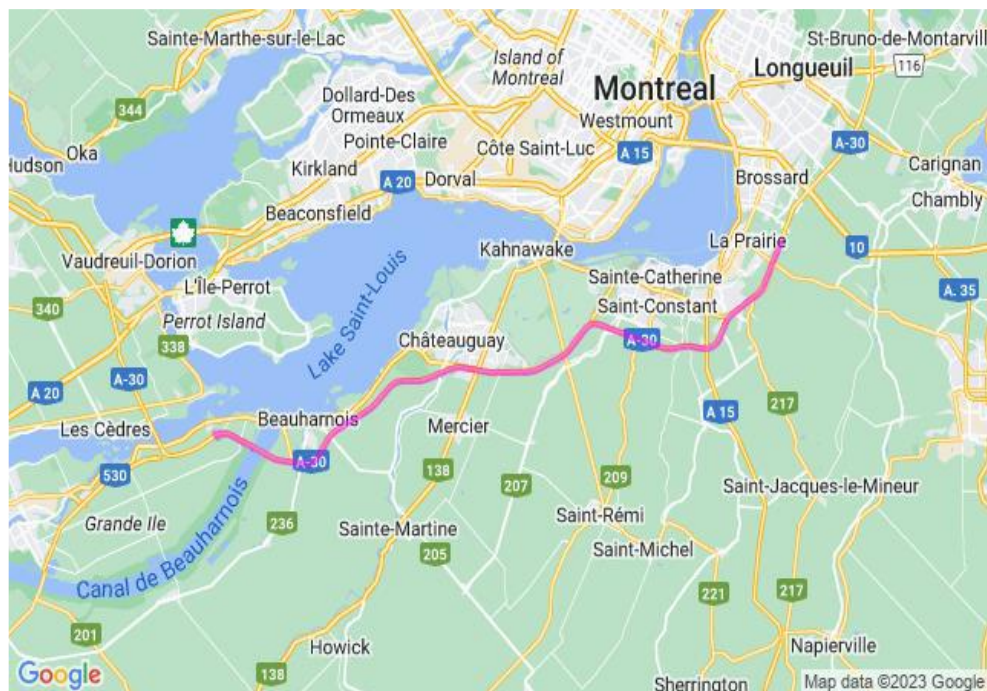

2530-06-2023-0114 à 2530-06-2023-0123

