



**Communiqué de presse  
Pour diffusion immédiate**

**Autoroute 30 : Travaux à venir dans la MRC de Beauharnois-Salaberry – Semaine du 03 au 09 juin 2023, soit du samedi au vendredi.**

Salaberry-de-Valleyfield, le 08 juin 2023 – Dans le cadre de l’entente de partenariat public-privé de l’autoroute 30, A30 Express annonce que des travaux d’entretien auront lieu dans la MRC de Beauharnois-Salaberry au cours de la semaine.

Sites	Dates et plages horaires	Entrave	Plans
<b>A30</b>	<b>Du 9 au 12 juin 2023 De 20h00 à 06h00</b>	<p><b>Fermeture complète du pont M-Parent A30 Ouest, travaux de réhabilitation de la chaussée à Beauharnois</b></p> <p><b>Détour de la A30 Ouest : <u>AUTO</u></b> Prendre sortie 22 à gauche sur Bd. De l’Énergie /QC-236 E vers QC-132 à gauche sur Bd. De Melocheville/QC-132 O &gt; Tourner à gauche sur Bd. PIE-XII pour rejoindre A-530 / A-30 ;</p> <p><b>Détour de la A30 Ouest <u>CAMION</u></b> &gt; Prendre sortie 22 à droite sur Bd. De l’Énergie /QC-236 O à gauche à la première intersection pour rester sur Bd. De l’Énergie /QC-236 O &gt; Au carrefour giratoire, prendre sortie 1 sur Chemin St-Louis /QC-236 O à droite sur rue du Pont &gt; Continuer sur Bd. PIE-XII rejoindre A30/A530</p>	<p><b>2530-06-2023-0016 2530-06-2023-0017 2530-06-2023-0018 (A30Exp23-0141)</b></p>
	<p><b>10 juin 2023 De 6h00 à 20h00</b></p> <p><b>11 juin 2023 De 6h00 à 20h00</b></p>	<p><b>Fermeture en alternance de la voie de gauche et centre, voie de droite et centre, dans le Pont M. Parent A30 Ouest Beauharnois</b></p>	<p><b>2530-06-2023-0019 2530-06-2023-0020 (A30Exp23-0142)</b></p>
	<p><b>Du 8 au 9 juin 2023 De 20h00 à 06h00</b></p>	<p><b>Fermeture de la voie de gauche et de la voie centre du pont M-Parent A30 Ouest à Beauharnois</b></p>	<p><b>2530-06-2023-0053 (A30Exp23-0140)</b></p>
	<p><b>Du 9 au 10 juin 2023 De 20h00 à 06h00</b></p>	<p><b>Fermeture de la voie de droite et de la voie centre du pont M-Parent A30 Est à Beauharnois</b></p>	<p><b>2530-06-2023-0042 (A30Exp23-0145)</b></p>

La date à laquelle les travaux mentionnés ci-dessus est sujette à changement. Les plans de détours pour les fermetures majeures sont aussi disponibles au [www.a30express.com](http://www.a30express.com). Pour travaux mineurs, veuillez surveiller la signalisation présente dans votre secteur.

A30 Express vous souhaite bonne route

**Contact média :**

(514) 782-3030

**COM-Beauh-Sal-23-0606**

**PLANS POUR LES TRAVAUX PRÉCITÉS**

**2530-06-2023-0016, 2530-06-2023-0017, 2530-06-2023-0018**

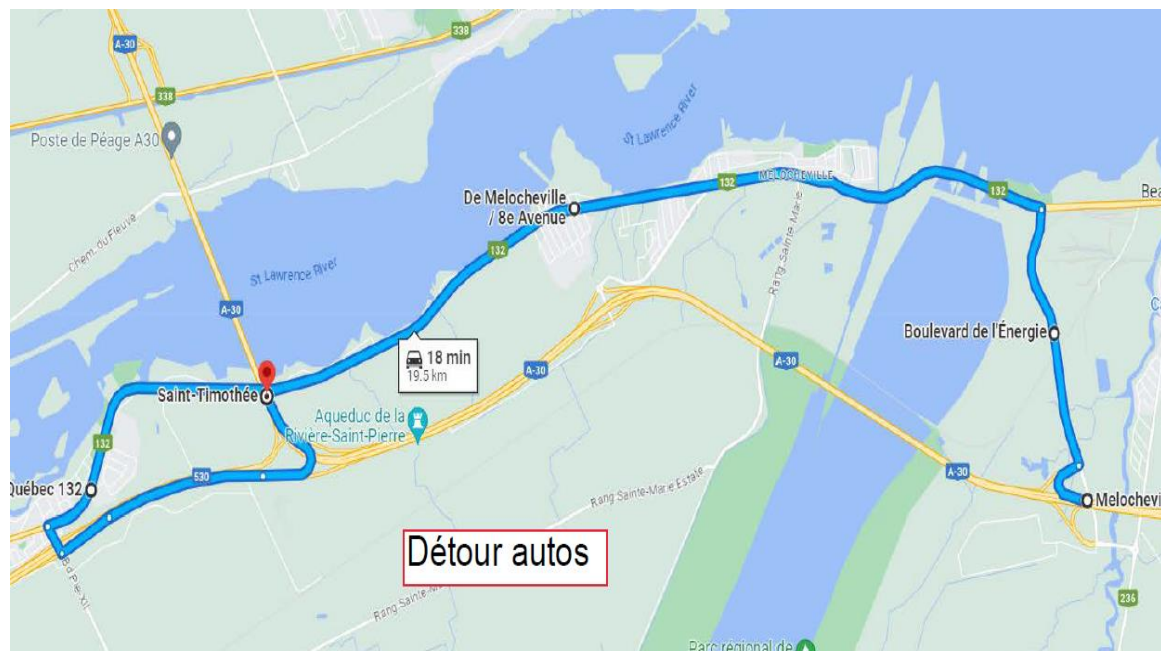

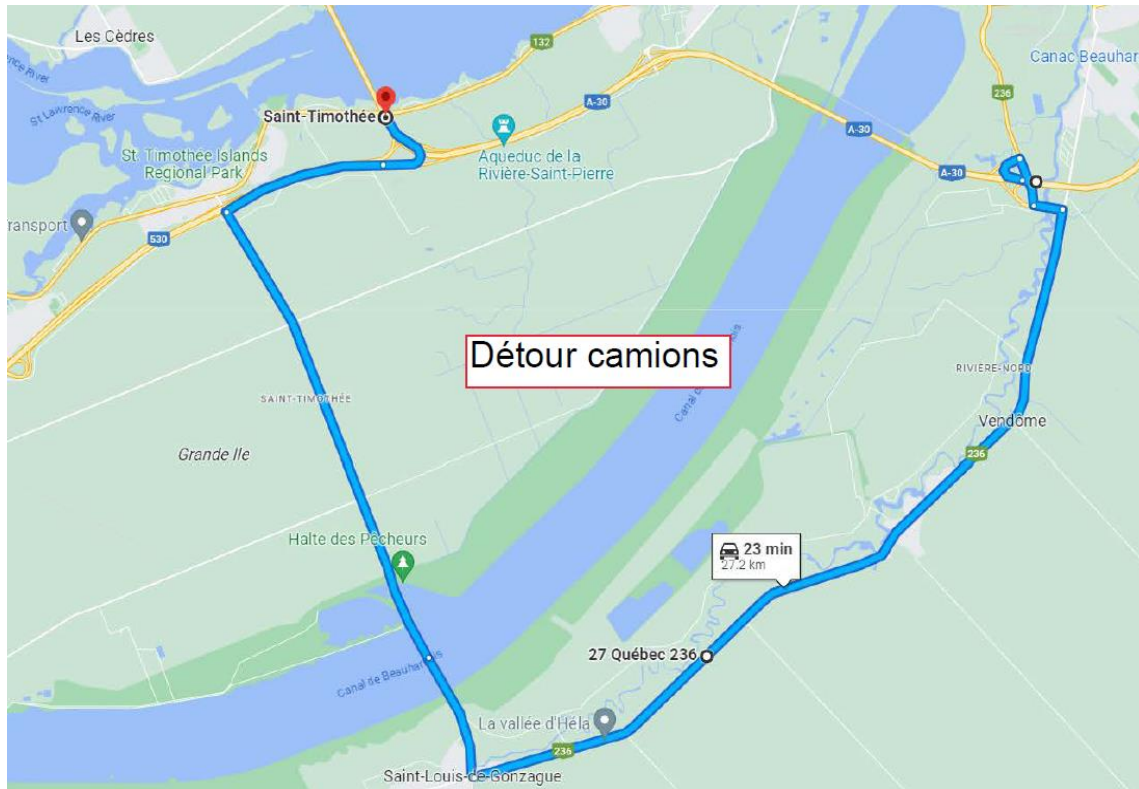

2530-06-2023-0019, 2530-06-2023-0020

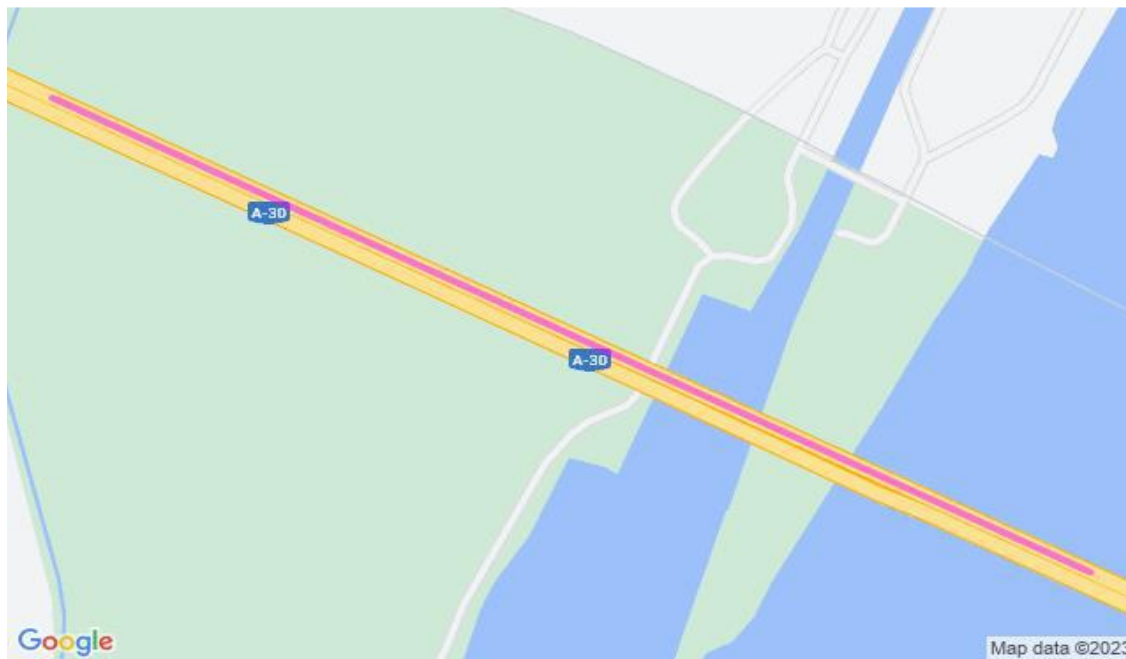

2530-06-2023-0053



2530-06-2023-0042

