



**Communiqué de presse  
Pour diffusion immédiate**

**Autoroute 30 : Travaux à venir dans la MRC de Beauharnois-Salaberry – Semaine du 13 au 19 août 2022, soit du samedi au vendredi.**

Salaberry-de-Valleyfield, le 15 août 2022– Dans le cadre de l’entente de partenariat public-privé de l’autoroute 30, A30 Express annonce que des travaux d’entretien auront lieu dans la MRC de Beauharnois-Salaberry au cours de la semaine.

| <b>Sites</b> | <b>Dates et plages horaires</b>           | <b>Entrave</b>  | <b>Plans</b>  |
|--------------|---|---|---|
| A30          | Du 14 au 19 août 2022<br>De 20h00 à 06h00 | <i>Fermeture en alternance de la voie de droite et de la voie de gauche direction Est et Ouest entre les Km. 22 et 64.5, incluant bretelles A-730 et A-930<br/>Vaudreuil-Brossard</i>   | 2530-08-2022-0061<br>2530-08-2022-0062<br>2530-08-2022-0063<br>2530-07-2022-0064<br>2530-07-2022-0065<br>(A30Exp22-458) |
|              | Du 19 au 22 août 2022<br>De 20h00 à 06h00 | <b>Fermeture complète entre la Sortie 13 et la Sortie 9 de l’Autoroute 30 Ouest, pont Serge Marcil Valleyfield</b><br><br><i>Détour : de l’A-30 Ouest, prendre la Sortie 13 vers A-530 Ouest, prendre à droite vers R-201 Nord, prendre à droite vers A-20 Est</i>  | <b>2530-08-2022-0072<br/>2530-08-2022-0073<br/>2530-08-2022-0074<br/>(A30Exp22-460)</b>                                 |
|              | Du 19 au 22 août 2022<br>De 20h00 à 06h00 | <b>Fermeture complète entre la Sortie 9 et le km 13 de l’Autoroute 30 Est, pont Serge Marcil Valleyfield</b><br><br><i>Détour : De l’A-30 Est, prendre la Sortie 9 vers R-338, tourner à gauche sur R-338 Est, tourner à gauche vers A-30 Ouest, prendre Sortie 5 à droite vers A-20, prendre la bretelle à gauche vers A-20 Ouest, prendre la Sortie 14 vers Boul. Mgr-Langlois, Continuer tout droit vers A-530 Est, prendre Sortie 12 vers A-30 Est.</i> | <b>2530-08-2022-0075<br/>2530-08-2022-0076<br/>2530-08-2022-0077<br/>(A30Exp22-462)</b>                                 |

**Les modifications sont identifiées en gras.**

La date à laquelle les travaux mentionnés ci-dessus est sujette à changement. Les plans de détours pour les fermetures majeures sont aussi disponibles au [www.a30express.com](http://www.a30express.com). Pour travaux mineurs, veuillez surveiller la signalisation présente dans votre secteur.

A30 Express vous souhaite bonne route !

**Contact média :**

(514) 782-3030

COM-Beauh-Sal-22-0815

**PLANS POUR LES TRAVAUX PRÉCITÉS**

2530-08-2022-0061 à 2530-08-2022-0065

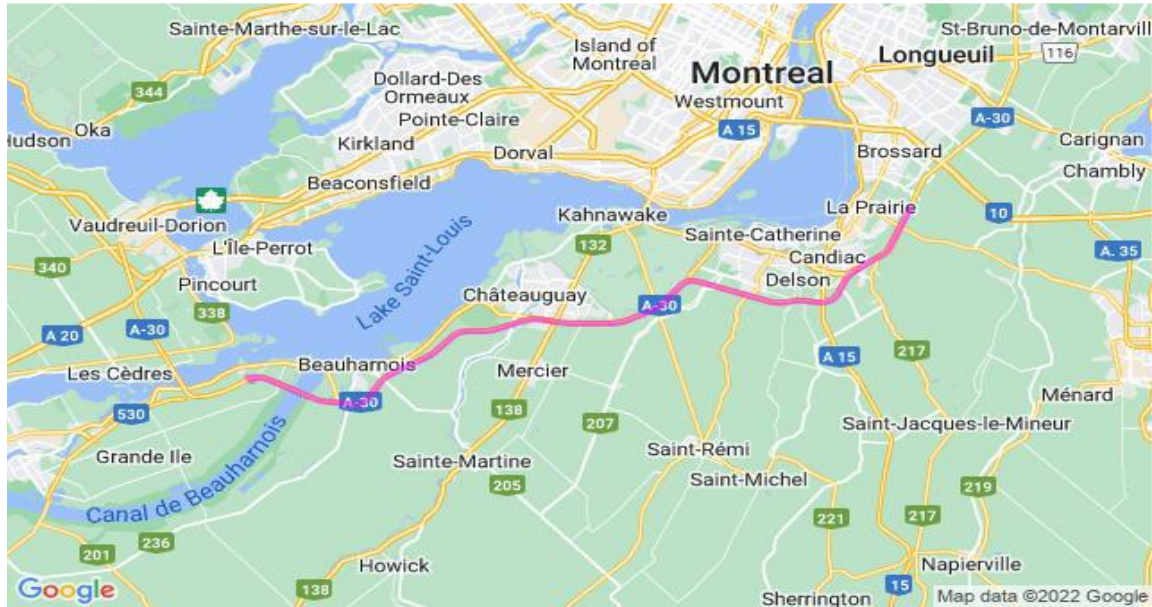

2530-08-2022-0072, 2530-08-2022-0073, 2530-08-2022-0074

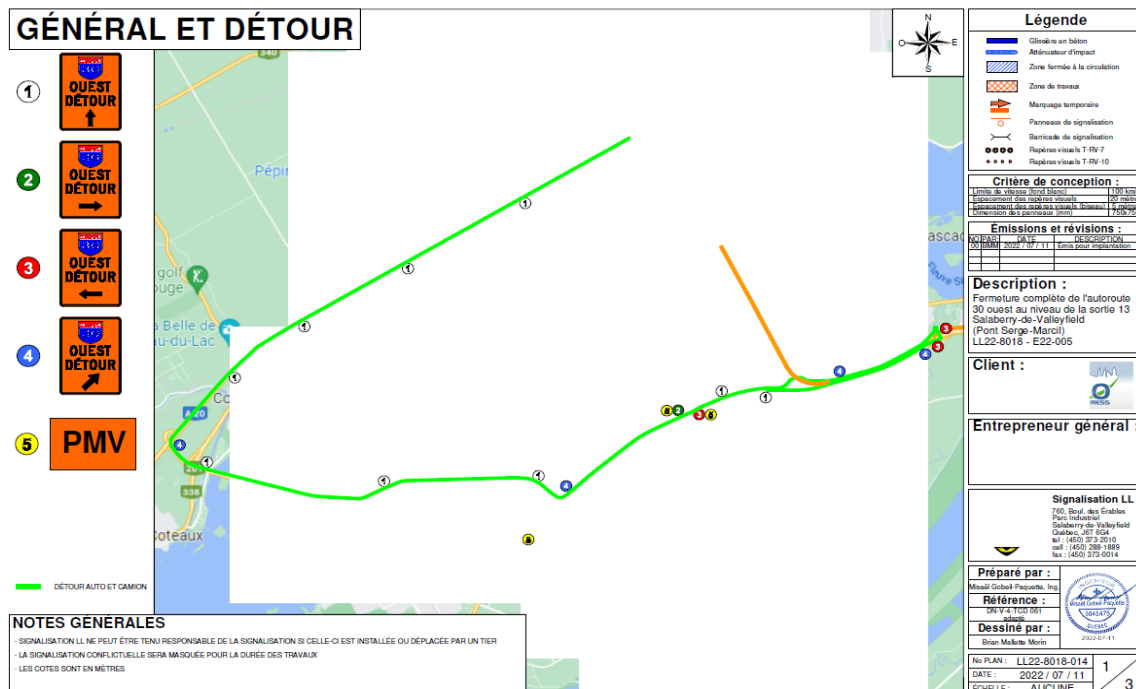

**NOTES GÉNÉRALES**  
- SIGNALISATION LL NE PEUT ÊTRE TENUE RESPONSABLE DE LA SIGNALISATION SI CELLE-CI EST INSTALLÉE OU DÉPLACÉE PAR UN TIER  
- LA SIGNALISATION CONFLICTUELLE SERA MASQUÉE POUR LA DURÉE DES TRAVAUX  
- LES COTES SONT EN MÈTRES

# PLAN GÉNÉRAL ET DÉTOUR

- ①
- ②
- ③
- ④
- ⑤

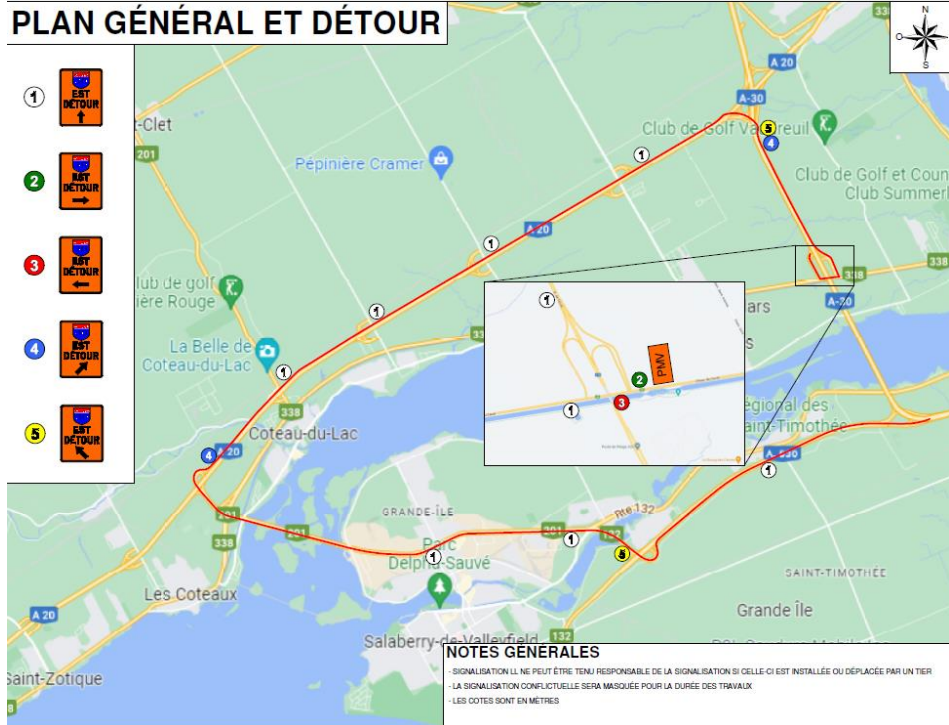

### NOTES GÉNÉRALES

- SIGNALISATION LL NE PEUT ÊTRE TENU RESPONSABLE DE LA SIGNALISATION SI CELLE-CI EST INSTALLÉE OU DÉPLACÉE PAR UN TIER
- LA SIGNALISATION CONFLICTUELLE SERA MASQUÉE POUR LA DURÉE DES TRAVAUX
- LES COTES SONT EN MÈTRES

| Légende   |                              |
|---|------------------------------|
|   | Grisé en béton               |
|   | Aténuateur d'impact          |
|   | Zone fermée à la circulation |
|   | Zone de travail              |
|   | Marquage temporaire          |
|   | Panneaux de signalisation    |
|   | Barrière de signalisation    |
|   | Répétiteurs visuels T-RM-7   |
|   | Répétiteurs visuels T-RM-10  |
| Critère de conception :   |                              |
| Limite de vitesse (km/h)  | 100 km/h                     |
| Largeur de voie (m)   | 12,00 m                      |
| Largeur de trottoir (m)   | 1,50 m                       |
| Largeur de bande d'épave (m)  | 2,00 m                       |
| Largeur de bande de roulement (m)   | 3,50 m                       |
| Largeur de bande de roulement (m)   | 3,50 m                       |
| Largeur de bande de roulement (m)   | 3,50 m                       |
| Largeur de bande de roulement (m)   | 3,50 m                       |
| Emissions et révisions :  |                              |
| N° de plan  | LL22-8018-015                |
| Date  | 2022 / 07 / 13               |
| Émis pour impression  |                              |
| Description :   |                              |
| Fermeture complète de l'autoroute 30 Est entre la route 338 et l'autoroute 530, Les Cèdres (Pont Sango-Marcil) LL22-8018 - E22-005                                |                              |
| Client :  |                              |
|   |                              |
| Entrepreneur général :  |                              |
|   |                              |
| Signalisation LL  |                              |
| 700, Boul. des Érables<br>Parc Industriel<br>Salaberry-de-Valleyfield<br>Québec, J8T 6G4<br>Tel : (450) 373-0110<br>Fax : (450) 373-1889<br>Site : (450) 373-0014 |                              |
| Prépare par :   |                              |
| Mamad Gobeil-Picardette, Inc.   |                              |
| Référence :   |                              |
| DN V-4-TCO 081<br>édition<br>2015   |                              |
| Dessiné par :   |                              |
| Briar Mathieu Morin   |                              |
| No PLAN :   | LL22-8018-015                |
| DATE :  | 2022 / 07 / 13               |
| ÉCHELLE :   | AUCUNE                       |
|   | 1                            |
|   | 2                            |