



**Communiqué de presse  
Pour diffusion immédiate**

**Autoroute 30 : Travaux à venir dans la MRC de Beauharnois-Salaberry - Semaine du 11 au 17 juillet 2020, soit du samedi au vendredi.**

Salaberry-de-Valleyfield, le 10 juillet 2020 – Dans le cadre de l’entente de partenariat public-privé de l’autoroute 30, A30 Express annonce que des travaux d’entretien auront lieu dans la MRC de Beauharnois-Salaberry au cours de la semaine.

Sites	Dates et plages horaires	Entrave	Plans
A30	Du 12 au 17 juillet 2020 De 20h00 à 6h00	<ul style="list-style-type: none"> <li>- Fermeture de la voie de gauche au niveau des km 28 et km 32 en direction Ouest de l’A-30</li> <li>- Fermeture de la voie gauche au niveau des km 28 et km 32 en direction Est de l’A-30 entre Beauharnois et Léry.</li> </ul>	2530-07-2020-0052 2530-07-2020-0042 à 2530-07-2020-0045 (A30Exp20-095)
	Du 10 au 11 juillet 2020 De 20h00 à 6h00	Fermeture complète de la bretelle de la Sortie 13 de l’A-30 Ouest vers l’A-530 Ouest à Salaberry-de-Valleyfield <b><i>Détour principal</i></b> : A-30 Ouest; prendre la Sortie 22; Tourner à gauche sur Route 236 Ouest; Tourner à gauche sur Route 132 Ouest (boul. Hébert); Tourner à gauche sur boul. Pie XII; Prendre la bretelle pour l’A-30 Ouest. <b><i>En provenance du chemin du Canal Est</i></b> : Chemin du Canal Est (vers A-30 Est); Carrefour giratoire; Chemin du Canal Est (vers Route 132); Tourner à gauche sur Route 132; Suivre indication du <i>Détour principal</i> .	2530-07-2020-0053 (A30Exp20-104)
	Du 13 au 14 juillet 2020 De 20h00 à 5h00	Fermeture de la voie de droite sur le pont Madeleine-Parent en direction Est de l’autoroute 30 à Beauharnois.	2530-07-2020-0041 (A30Exp20-102)
	Du 17 au 18 juillet 2020 De 20h00 à 5h00	<ul style="list-style-type: none"> <li>- Fermeture en alternance de la voie de droite et de la voie de gauche au niveau du km 22 en direction Ouest de l’A-30;</li> <li>- Fermeture de la voie de gauche puis de la voie de droite au niveau du km 22 en direction Est de l’A-30;</li> <li>- Fermeture complète de la bretelle d’entrée 22 pour l’A-30 Est en provenance de la R-236 à Beauharnois</li> </ul> <b><i>Détour</i></b> : Route 236, carrefour giratoire, chemin St-Louis, Route 132 (rue Ellice), Route 205 (chemin de la Beauce), A-30 Est; ou Route 236, Route 132 (rue Ellice), Route 205 (chemin de la Beauce), A-30 Est	2530-07-2020-0037 (A30Exp20-110)

La date à laquelle les travaux mentionnés ci-dessus est sujette à changement. Les plans de détours pour les fermetures majeures sont aussi disponibles au [www.a30express.com](http://www.a30express.com). Pour travaux mineurs, veuillez surveiller la signalisation présente dans votre secteur.

A30 Express vous souhaite bonne route !

**Contact média :**

(514) 782-3030

**COM-Beauh-Sal-20-0710**

## PLANS POUR LES TRAVAUX PRÉCITÉS

2530-07-2020-0052; 2530-07-2020-0042 à 2530-07-2020-0045

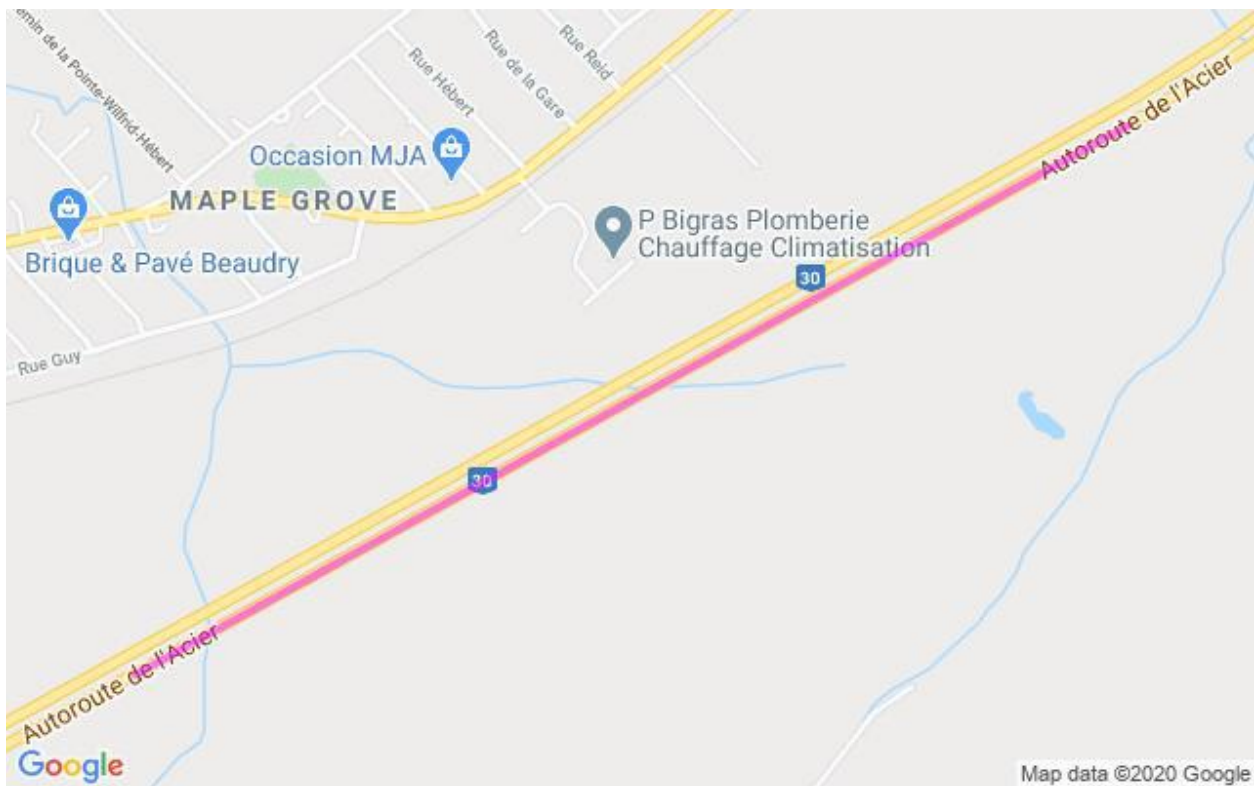
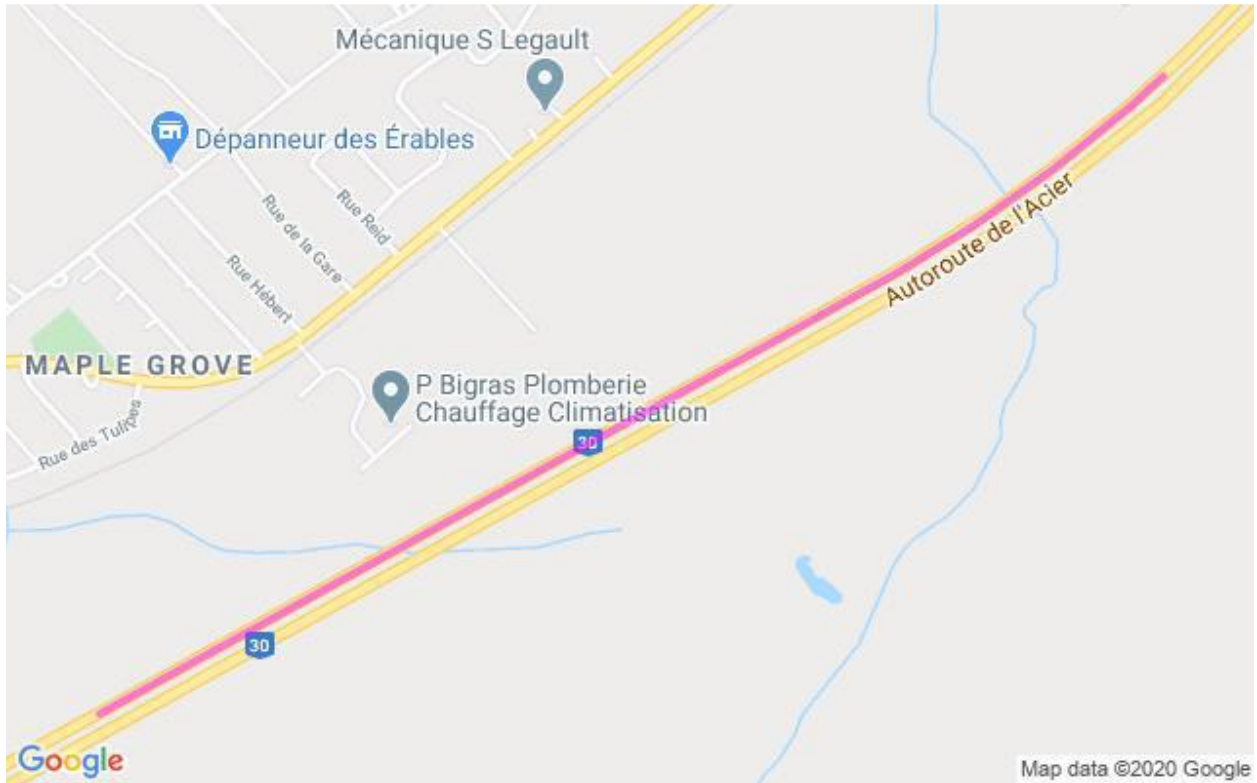

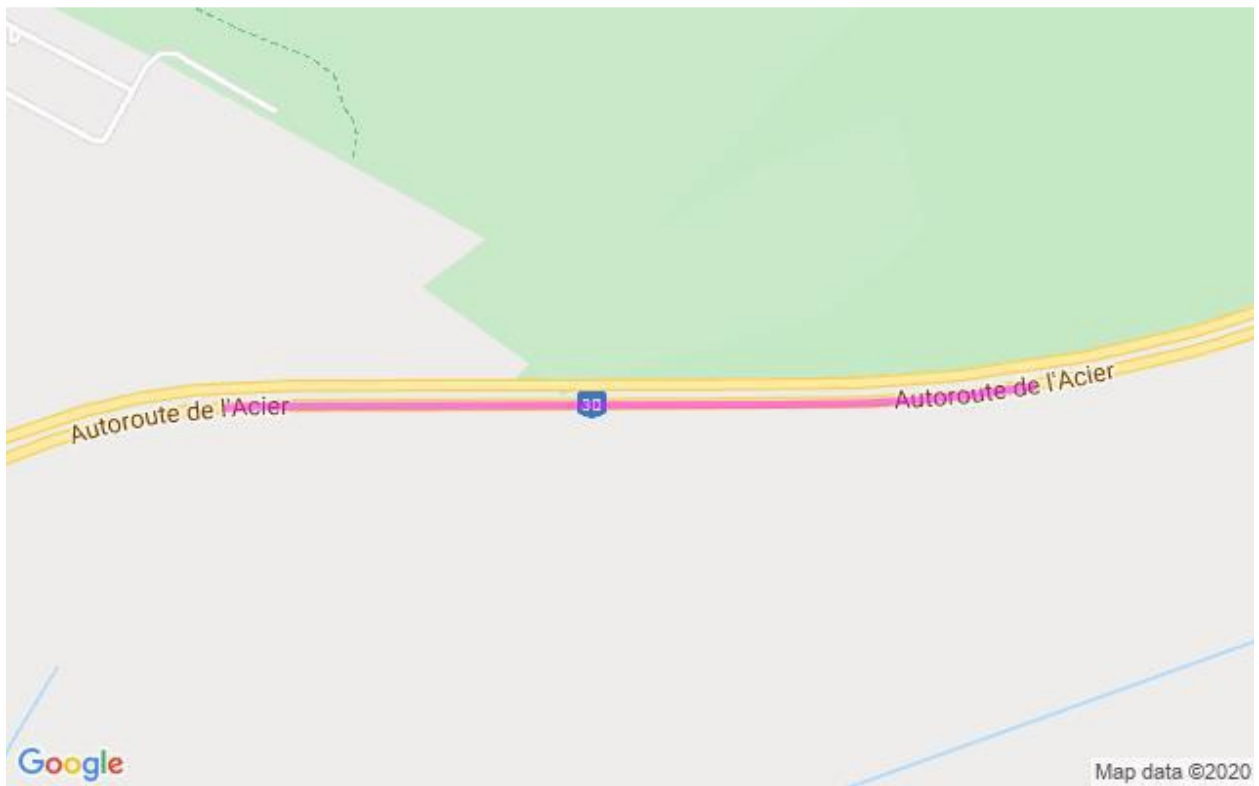
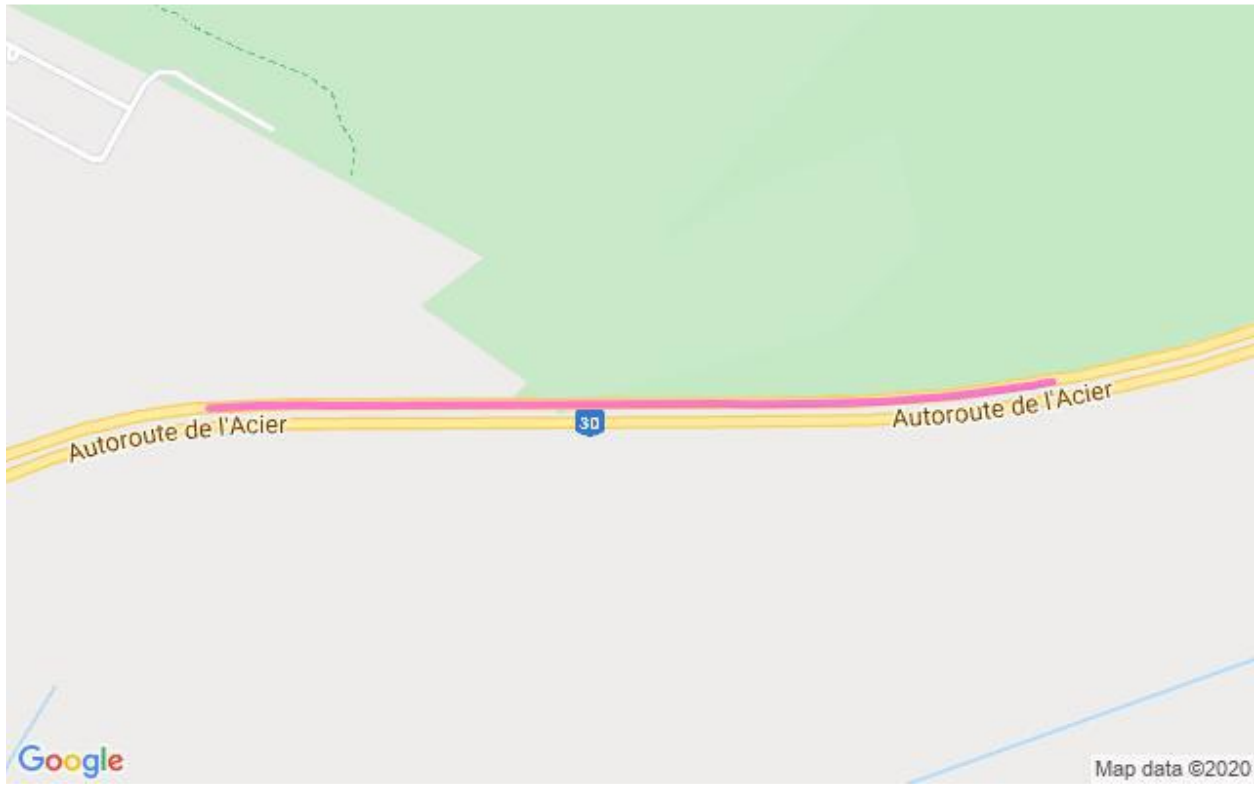

2530-07-2020-0053

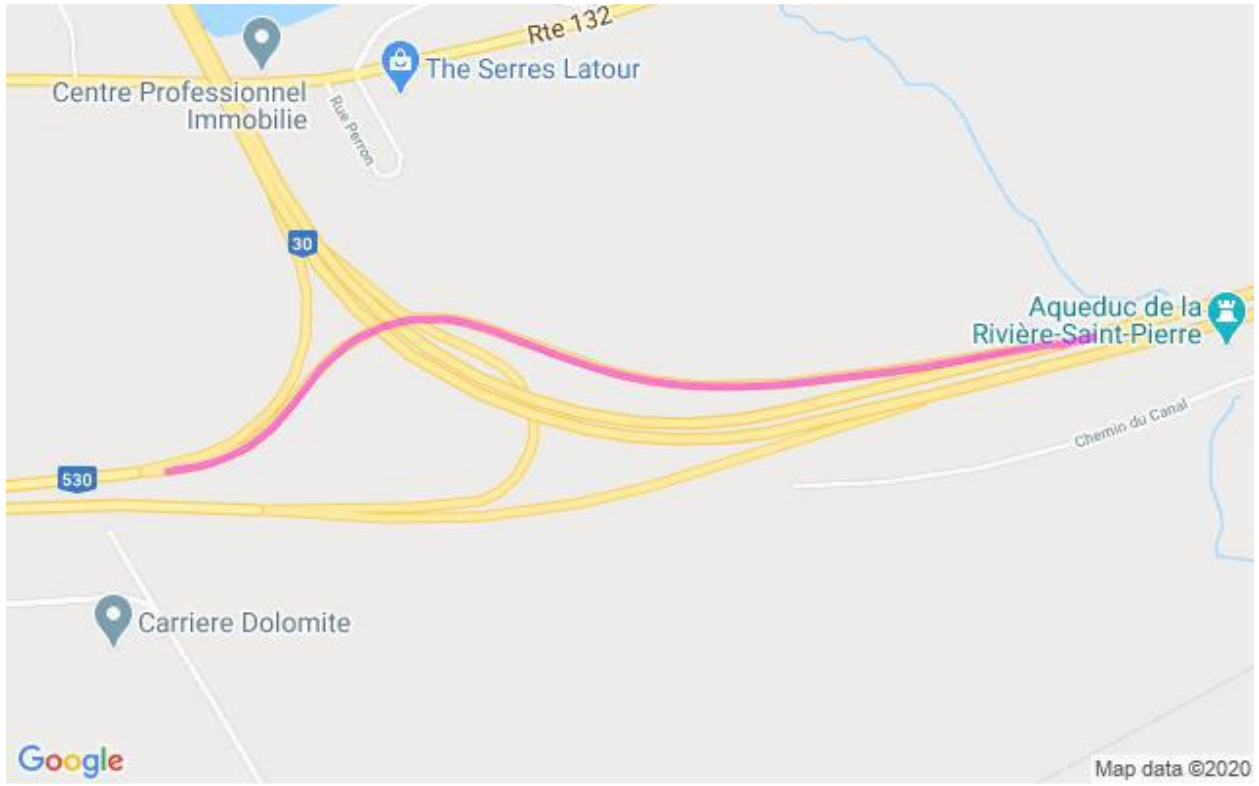

2530-07-2020-0041



