



**Communiqué de presse
Pour diffusion immédiate**

Autoroute 30 : Travaux à venir dans la MRC de Beauharnois-Salaberry - Semaine du 4 au 10 juillet 2020, soit du samedi au vendredi.

Salaberry-de-Valleyfield, le 8 juillet 2020 – Dans le cadre de l’entente de partenariat public-privé de l’autoroute 30, A30 Express annonce que des travaux d’entretien auront lieu dans la MRC de Beauharnois-Salaberry au cours de la semaine.

Sites	Dates et plages horaires	Entrave	Plans
A30	Du 5 au 10 juillet 2020 De 20h00 à 6h00	<ul style="list-style-type: none"> - Fermeture de la voie de gauche au niveau des km 28 et km 32 en direction Ouest de l’A-30 - Fermeture de la voie gauche au niveau des km 28 et km 32 en direction Est de l’A-30 entre Beauharnois et Léry. 	2530-07-2020-0011 à 2530-07-2020-0014 2530-07-2020-0027 (A30Exp20-095)
	Du 6 au 11 juillet 2020 De 20h00 à 6h00	Fermeture complète de la bretelle de la Sortie 13 de l’A-30 Ouest vers l’A-530 Ouest à Salaberry-de-Valleyfield <i>Détour principal</i> : A-30 Ouest; prendre la Sortie 22; Tourner à gauche sur Route 236 Ouest; Tourner à gauche sur Route 132 Ouest (boul. Hébert); Tourner à gauche sur boul. Pie XII; Prendre la bretelle pour l’A-30 Ouest. <i>En provenance du chemin du Canal Est</i> : Chemin du Canal Est (vers A-30 Est); Carrefour giratoire; Chemin du Canal Est (vers Route 132); Tourner à gauche sur Route 132; Suivre indication du <i>Détour principal</i> .	2530-07-2020-0015 à 2530-07-2020-0017 2530-07-2020-0028 2530-07-2020-0029 (A30Exp20-104)
	Du 5 au 6 juillet 2020 De 20h00 à 5h00	Fermeture de la voie de droite sur le pont Madeleine-Parent en direction Est de l’autoroute 30 à Beauharnois.	2530-07-2020-0020 (A30Exp20-102)
	Du 6 au 7 juillet 2020 (Du 7 au 8 juillet 2020 sous réserve) De 20h00 à 5h00	Fermeture de la voie de droite et de la voie centrale puis de la voie de gauche et de la voie centrale sur le pont Madeleine-Parent en direction Ouest de l’autoroute 30 à Beauharnois.	2530-07-2020-0018 (2530-07-2020-0019) (A30Exp20-105)
	Du 9 au 10 juillet 2020 De 20h00 à 5h00	Fermeture de la voie de gauche au niveau du km 38 en direction Est de l’autoroute 30 à Mercier.	2530-07-2020-0040 (A30Exp20-111)

Les modifications sont identifiées en gras.

La date à laquelle les travaux mentionnés ci-dessus est sujette à changement. Les plans de détours pour les fermetures majeures sont aussi disponibles au www.a30express.com. Pour travaux mineurs, veuillez surveiller la signalisation présente dans votre secteur.

A30 Express vous souhaite bonne route !

Contact média :

(514) 782-3030

COM-Beauh-Sal-20-0703

PLANS POUR LES TRAVAUX PRÉCITÉS

2530-07-2020-0011; 2530-07-2020-0012 à 2530-07-2020-0014; 2530-07-2020-0027

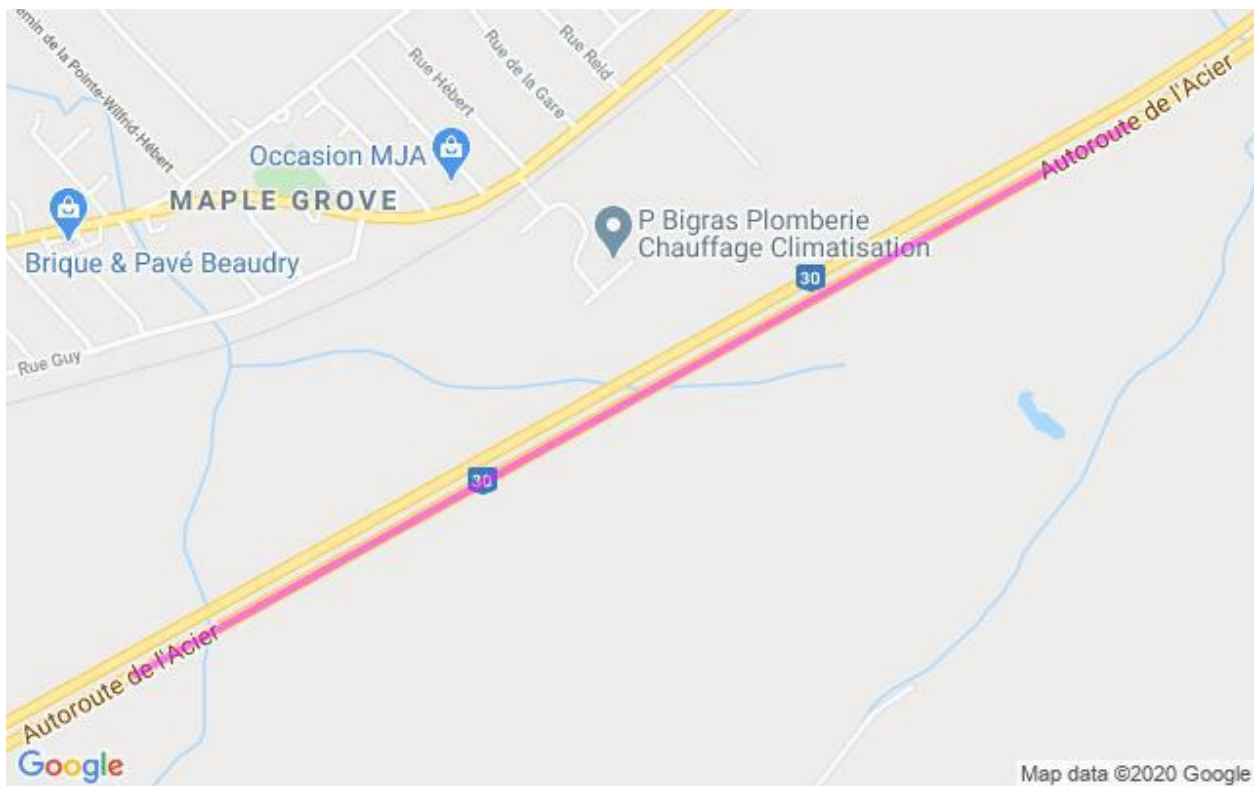
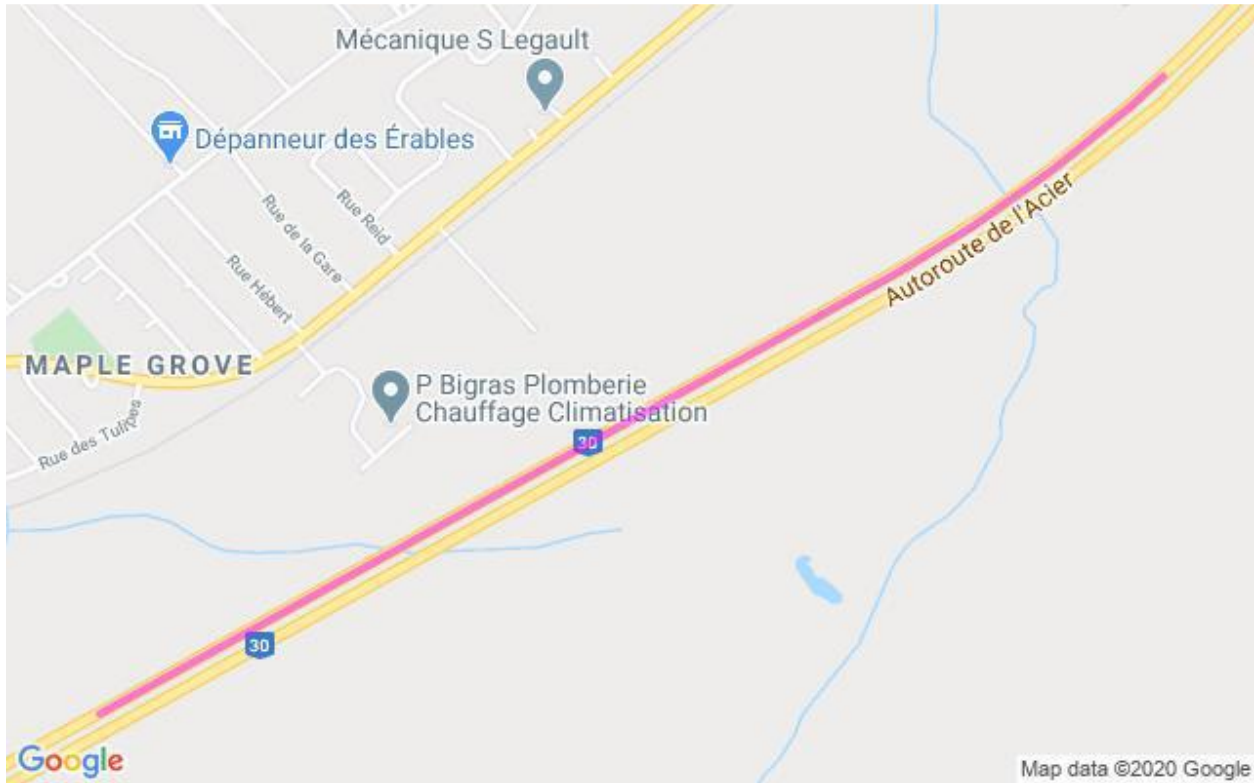

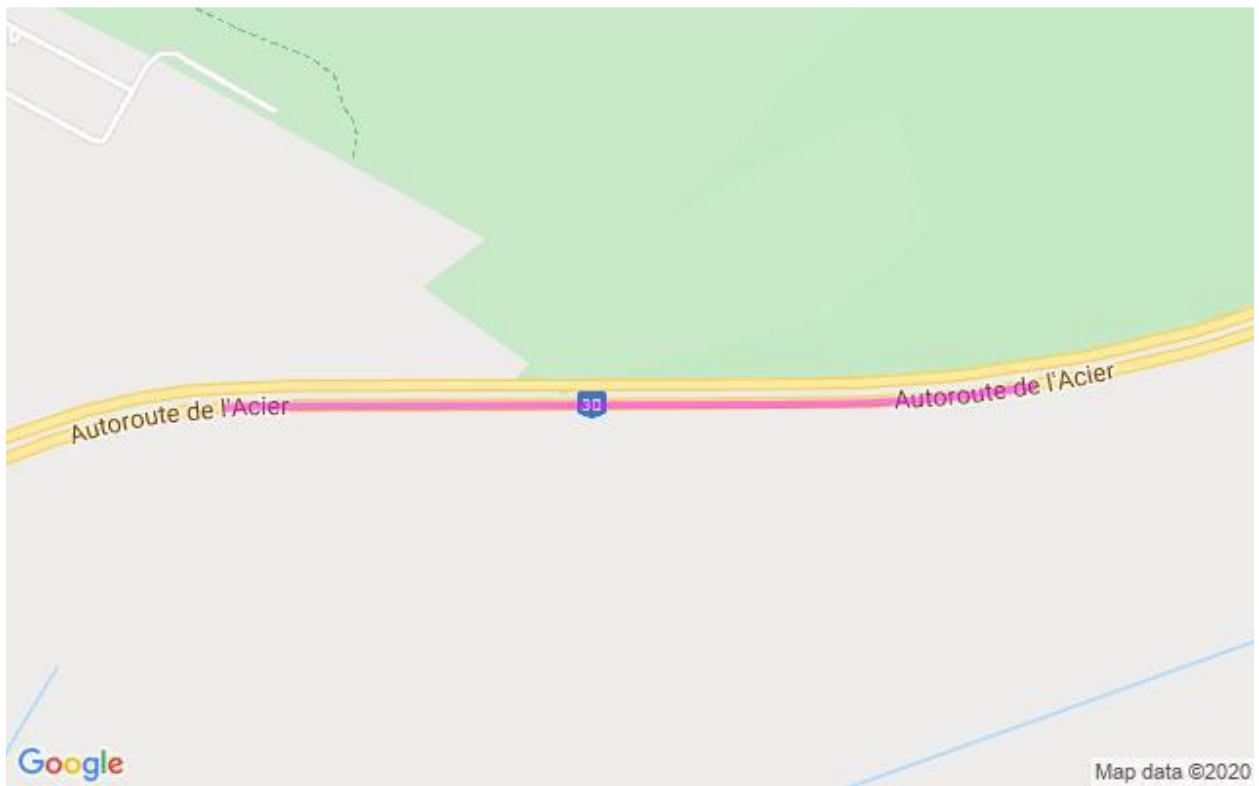
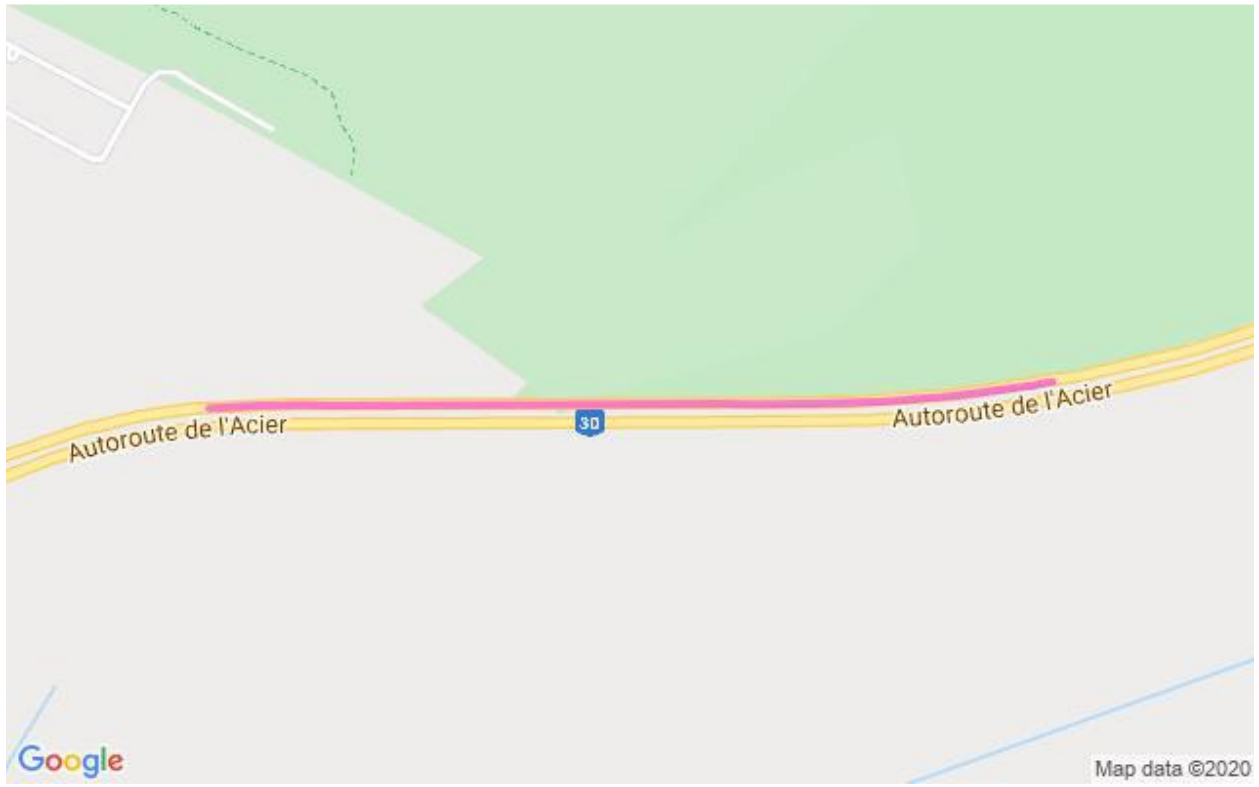

2530-07-2020-0015 à 2530-07-2020-0017; 2530-07-2020-0028; 2530-07-2020-0029

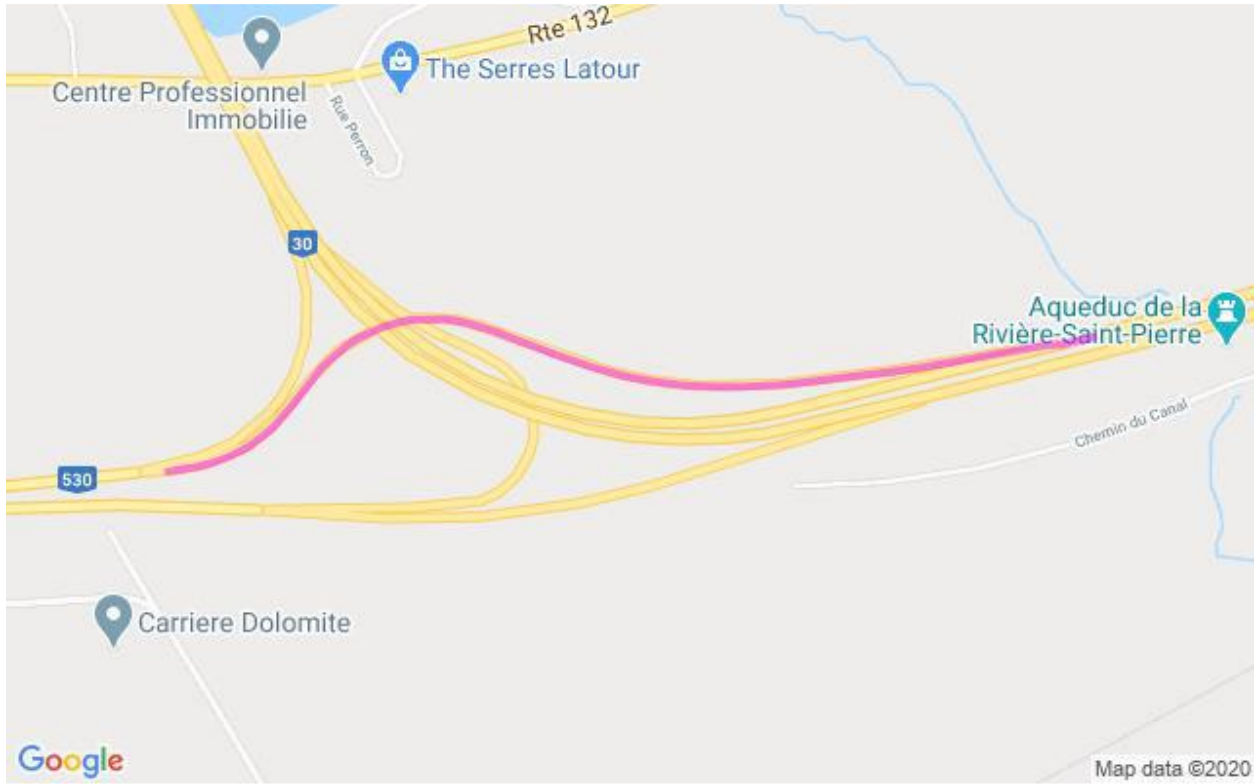

2530-07-2020-0020



2530-07-2020-0018; 2530-07-2020-0019 sous réserve



2530-07-2020-0040

