



**Communiqué de presse
Pour diffusion immédiate**

Autoroute 30 : Travaux à venir dans la MRC de Beauharnois-Salaberry - Semaine du 27 juin au 3 juillet 2020, soit du samedi au vendredi.

Salaberry-de-Valleyfield, le 1^{er} juillet 2020 – Dans le cadre de l’entente de partenariat public-privé de l’autoroute 30, A30 Express annonce que des travaux d’entretien auront lieu dans la MRC de Beauharnois-Salaberry au cours de la semaine.

Sites	Dates et plages horaires	Entrave	Plans
A30	Du 28 juin au 3 juillet 2020 De 20h00 à 6h00	<ul style="list-style-type: none">- Fermeture de la voie de gauche au niveau des km 28 et km 32 en direction Ouest de l’A-30- Fermeture de la voie gauche au niveau des km 28 et km 32 en direction Est de l’A-30 entre Beauharnois et Léry.	2530-06-2020-0059 à 2530-06-2020-0062 2530-07-2020-0001 2530-07-2020-0002 (A30Exp20-095)
	Du 2 au 3 juillet 2020 De 20h00 à 5h00	<ul style="list-style-type: none">- Fermeture en alternance de la voie de droite et de la voie de gauche au niveau du km 22 en direction Ouest de l’A-30;- Fermeture de la voie de gauche puis de la voie de droite au niveau du km 22 en direction Est de l’A-30;- Fermeture complète de la bretelle d’entrée 22 pour l’A-30 Est en provenance de la R-236 à Beauharnois <p><i>Détour</i> : Route 236, carrefour giratoire, chemin St-Louis, Route 132 (rue Ellice), Route 205 (chemin de la Beauce), A-30 Est; ou Route 236, Route 132 (rue Ellice), Route 205 (chemin de la Beauce), A-30 Est</p>	2530-07-2020-0007 (A30Exp20-090)
	Du 2 au 3 juillet 2020 De 20h00 à 5h00	Fermeture de la voie de droite sur le pont Madeleine-Parent en direction Est de l’autoroute 30 à Beauharnois.	2530-07-2020-0010 (A30Exp20-102)

Les modifications sont identifiées en gras.

La date à laquelle les travaux mentionnés ci-dessus est sujette à changement. Les plans de détours pour les fermetures majeures sont aussi disponibles au www.a30express.com. Pour travaux mineurs, veuillez surveiller la signalisation présente dans votre secteur.

A30 Express vous souhaite bonne route !

Contact média :

(514) 782-3030

PLANS POUR LES TRAVAUX PRÉCITÉS

2530-06-2020-0059 à 2530-06-2020-0062; 2530-07-2020-0001; 2530-07-2020-0002

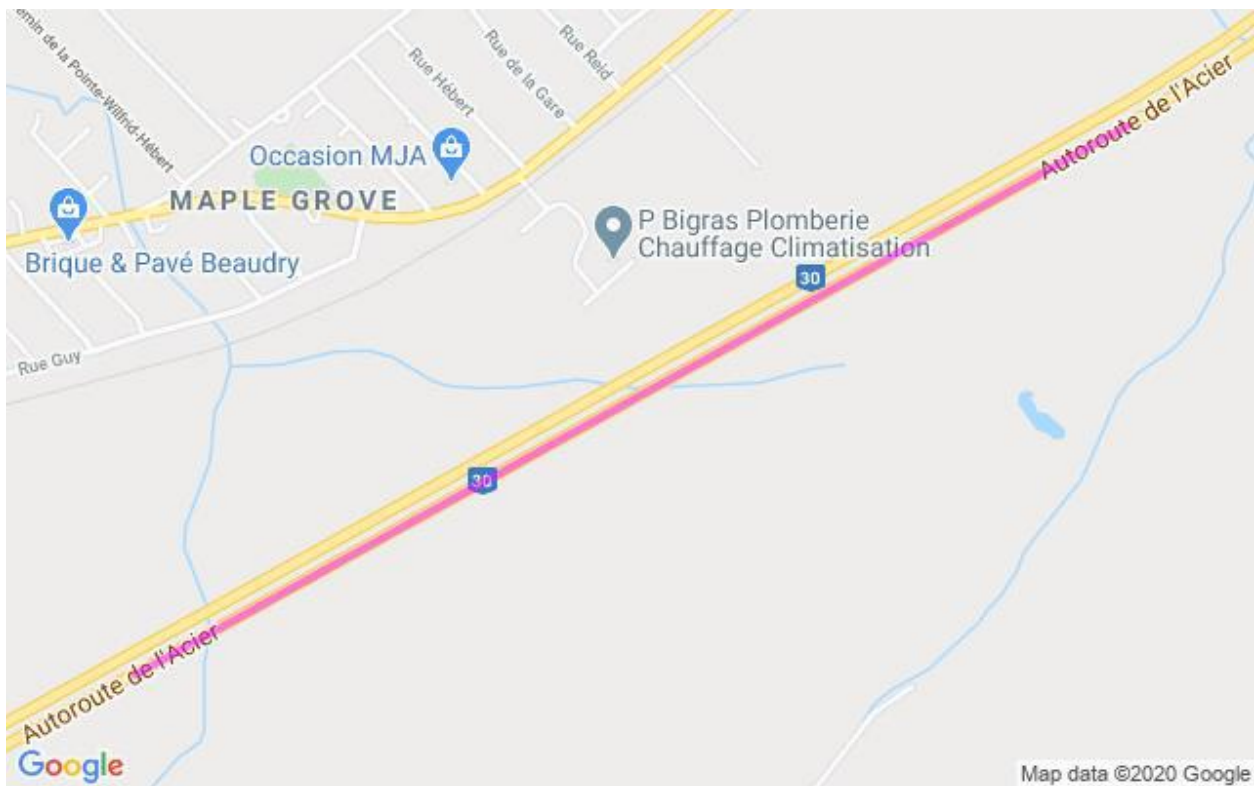
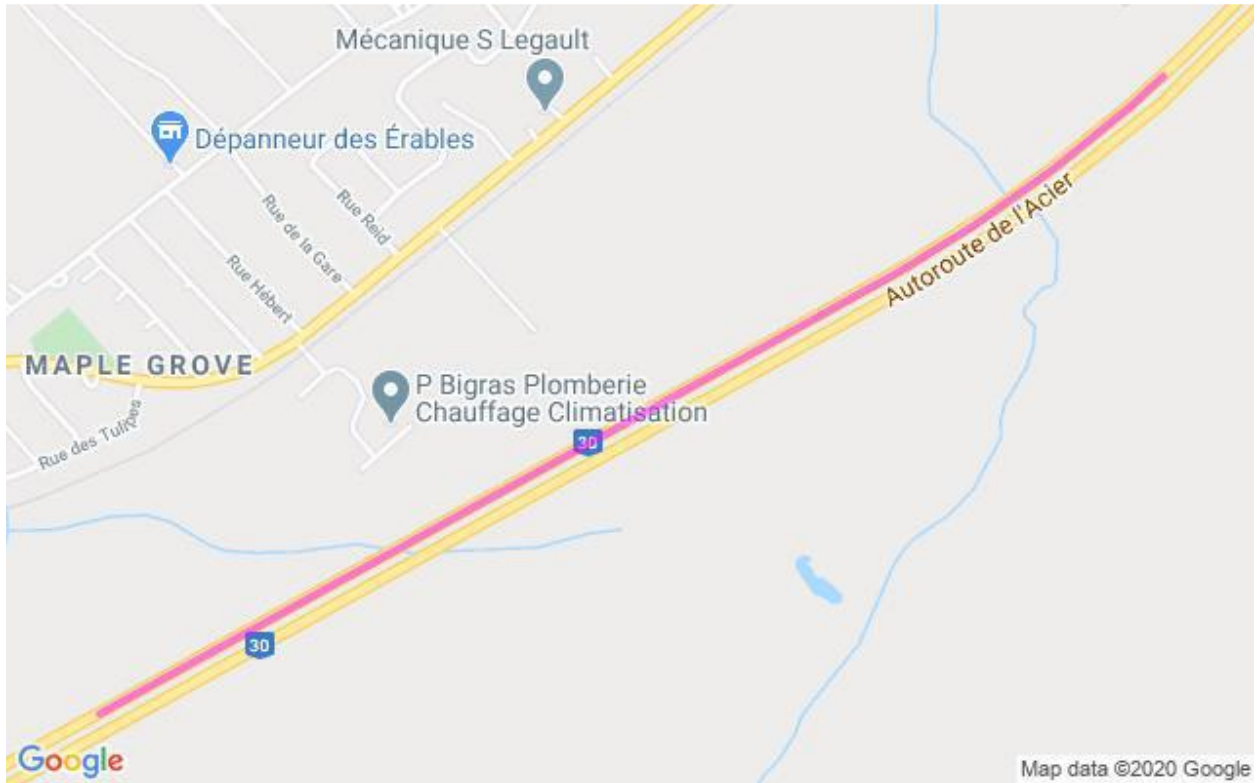

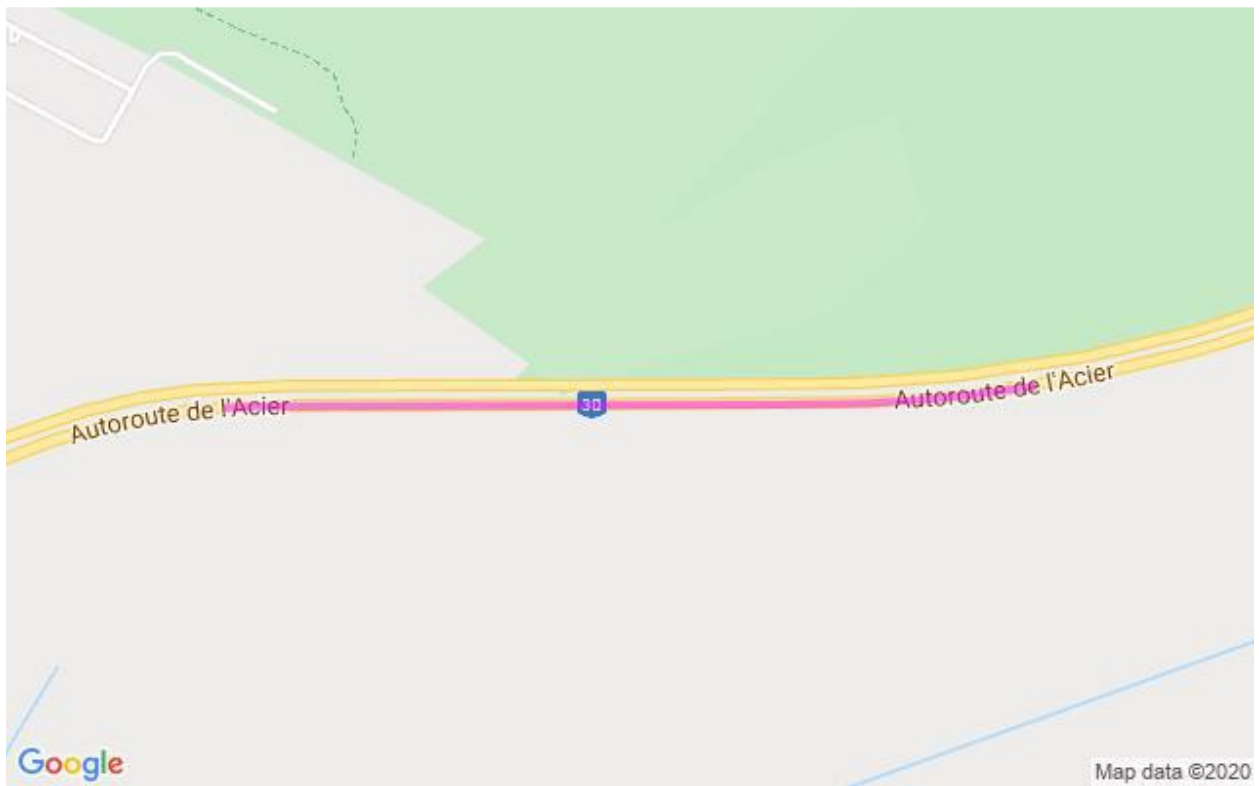
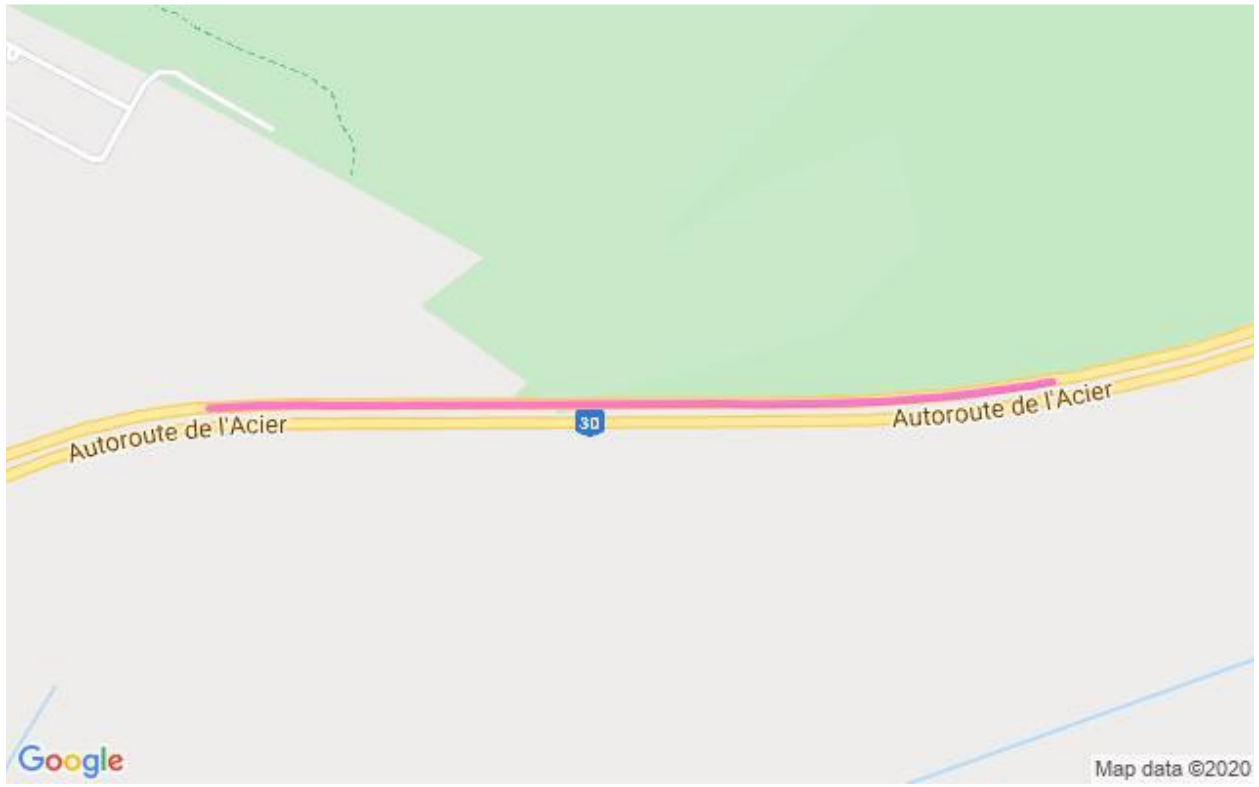

2530-07-2020-0007

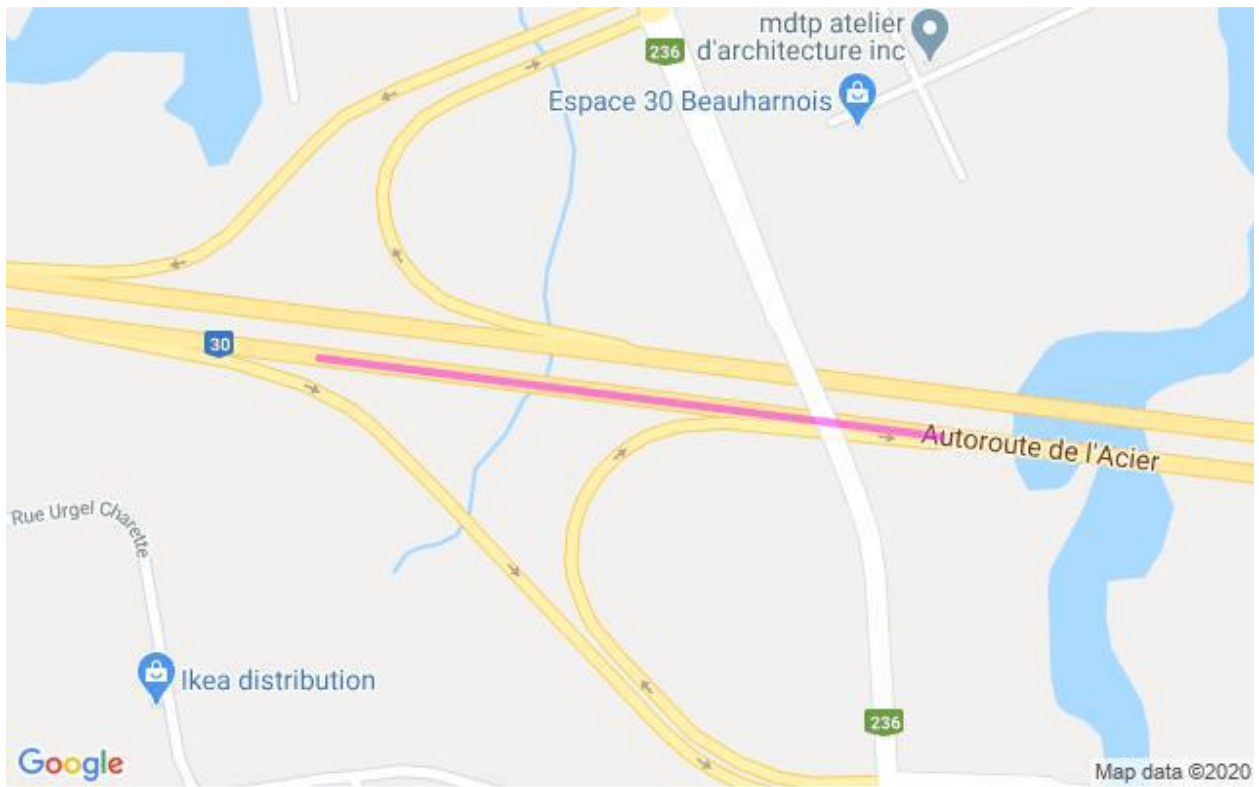
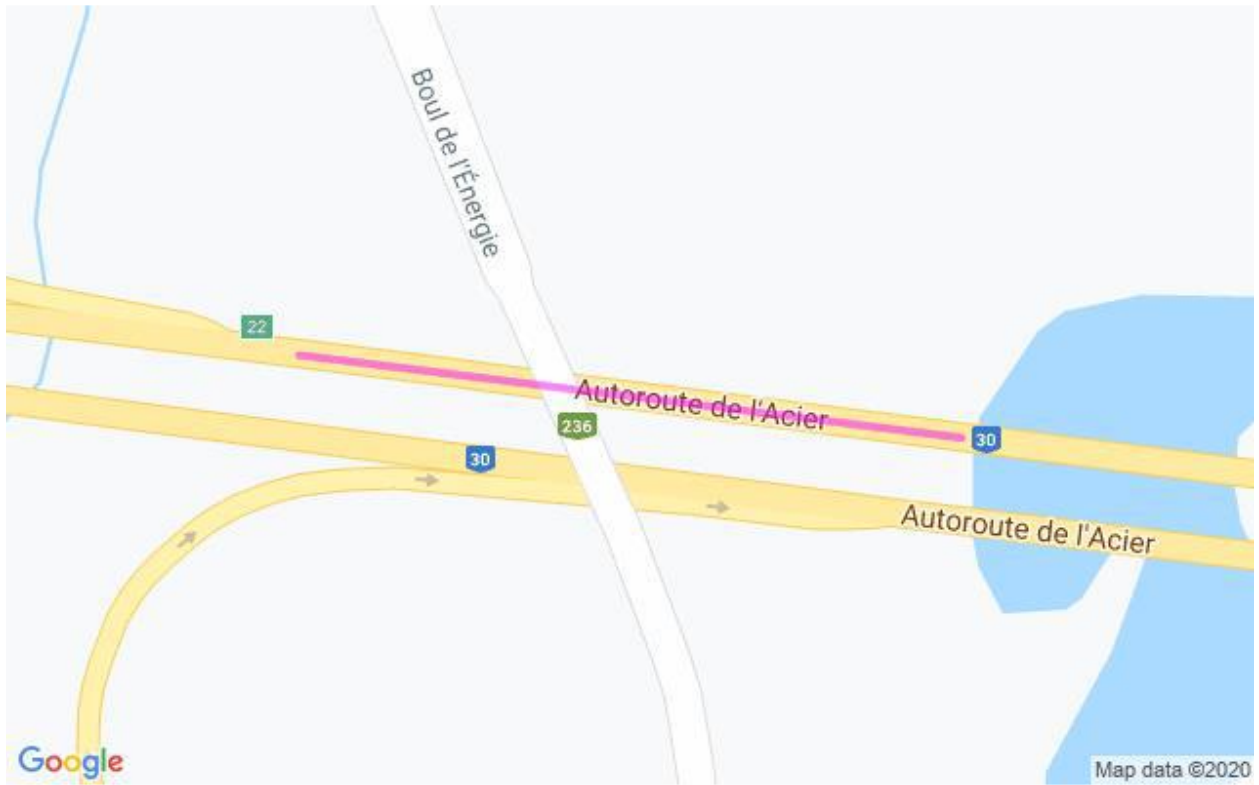

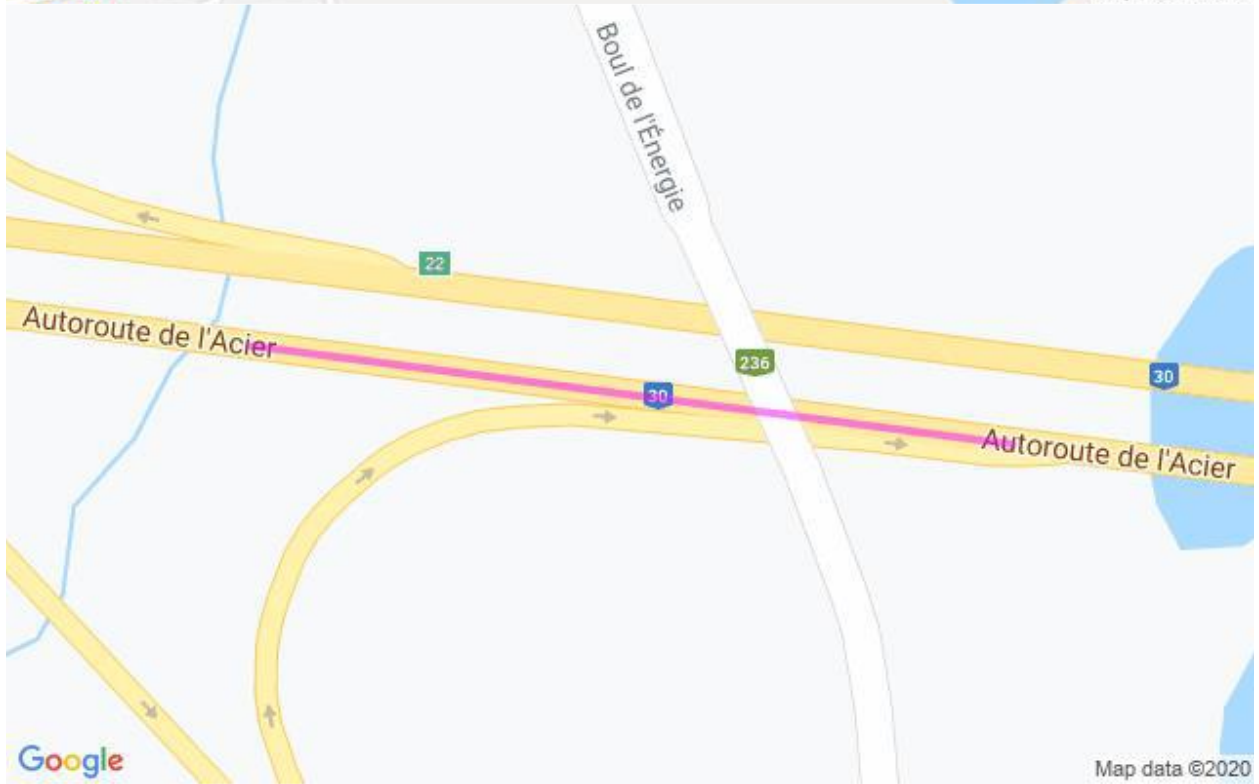

2530-07-2020-0010

