



**Communiqué de presse
Pour diffusion immédiate**

Autoroute 30 : Travaux à venir dans la MRC de Beauharnois-Salaberry - Semaine du 20 au 26 juin 2020, soit du samedi au vendredi.

Salaberry-de-Valleyfield, le 23 juin 2020 – Dans le cadre de l’entente de partenariat public-privé de l’autoroute 30, A30 Express annonce que des travaux d’entretien auront lieu dans la MRC de Beauharnois-Salaberry au cours de la semaine.

Sites	Dates et plages horaires	Entrave	Plans
A30	Du 25 au 26 juin 2020 De 20h00 à 6h00	<ul style="list-style-type: none">- Fermeture de la voie de gauche au niveau des km 28 et km 32 en direction Ouest de l’A-30- Fermeture de la voie gauche au niveau des km 28 et km 32 en direction Est de l’A-30 entre Beauharnois et Léry.	2530-06-2020-0058 (A30Exp20-095)
	Du 26 au 27 juin 2020 De 20h00 à 6h00	Fermeture complète entre les km 5 et km 6 de l’autoroute 530 en direction Ouest à Salaberry-de-Valleyfield. <u>Détour</u> : Prendre Sortie 9; Tourner à droite sur Pie-XII; Tourner à gauche sur la route 132 Ouest; Tourner à gauche à la jonction de la route 201 et de la route 132; Prendre la bretelle vers l’autoroute 530 Ouest.	2530-06-2020-0060 (A30Exp20-096)

La date à laquelle les travaux mentionnés ci-dessus est sujette à changement. Les plans de détours pour les fermetures majeures sont aussi disponibles au www.a30express.com. Pour travaux mineurs, veuillez surveiller la signalisation présente dans votre secteur.

A30 Express vous souhaite bonne route !

Contact média :

(514) 782-3030

COM-Beauh-Sal-20-0623

PLANS POUR LES TRAVAUX PRÉCITÉS

2530-06-2020-0058

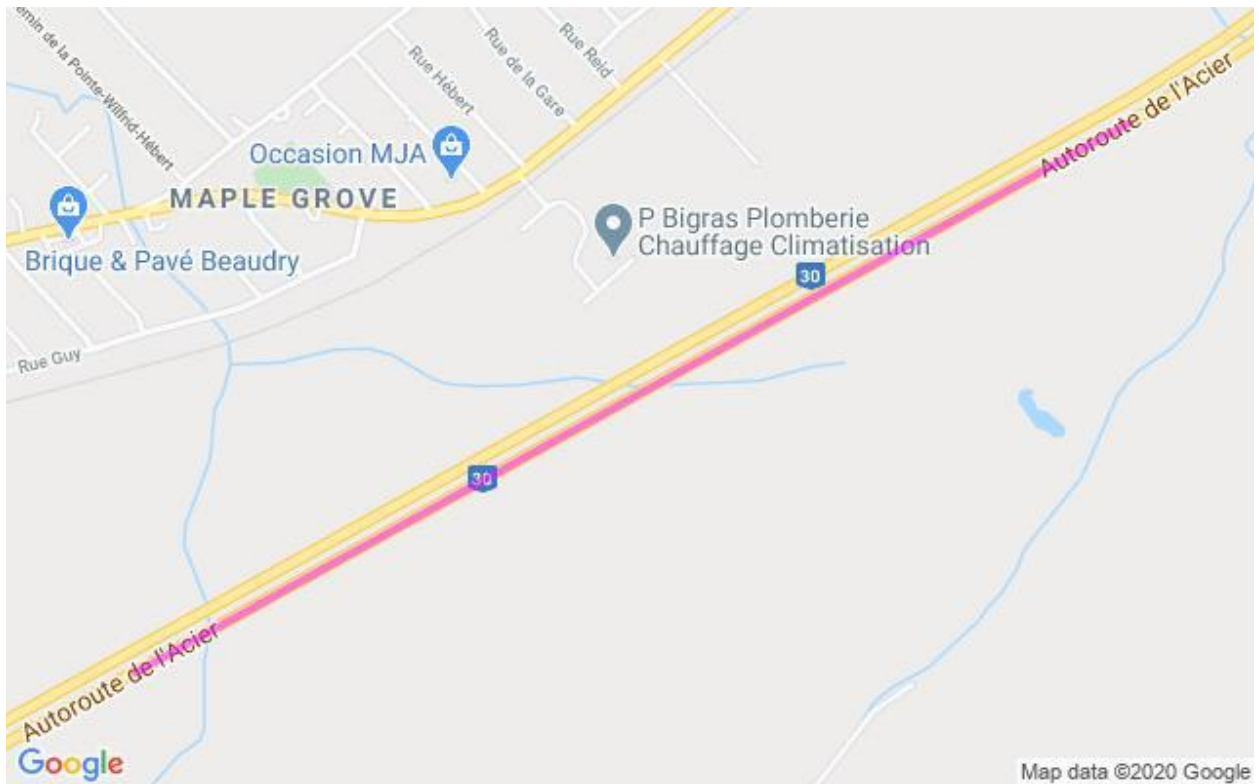
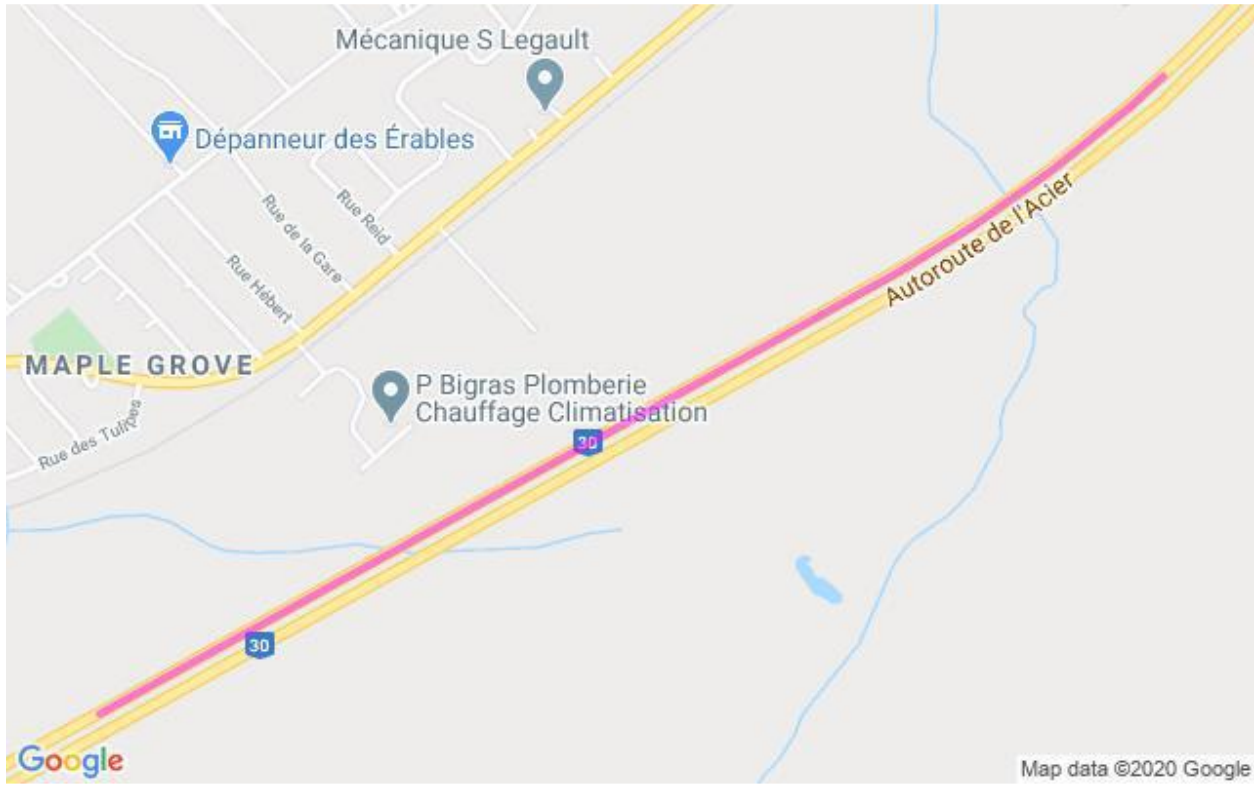

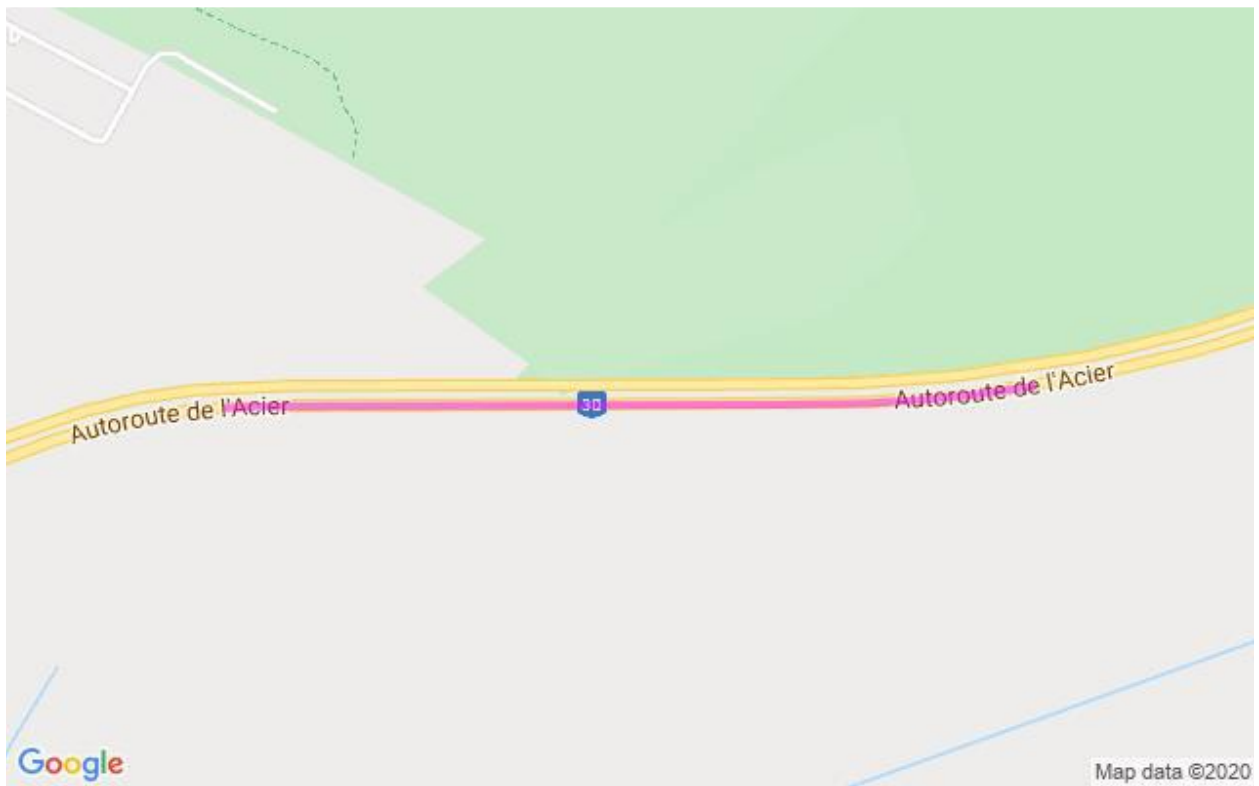
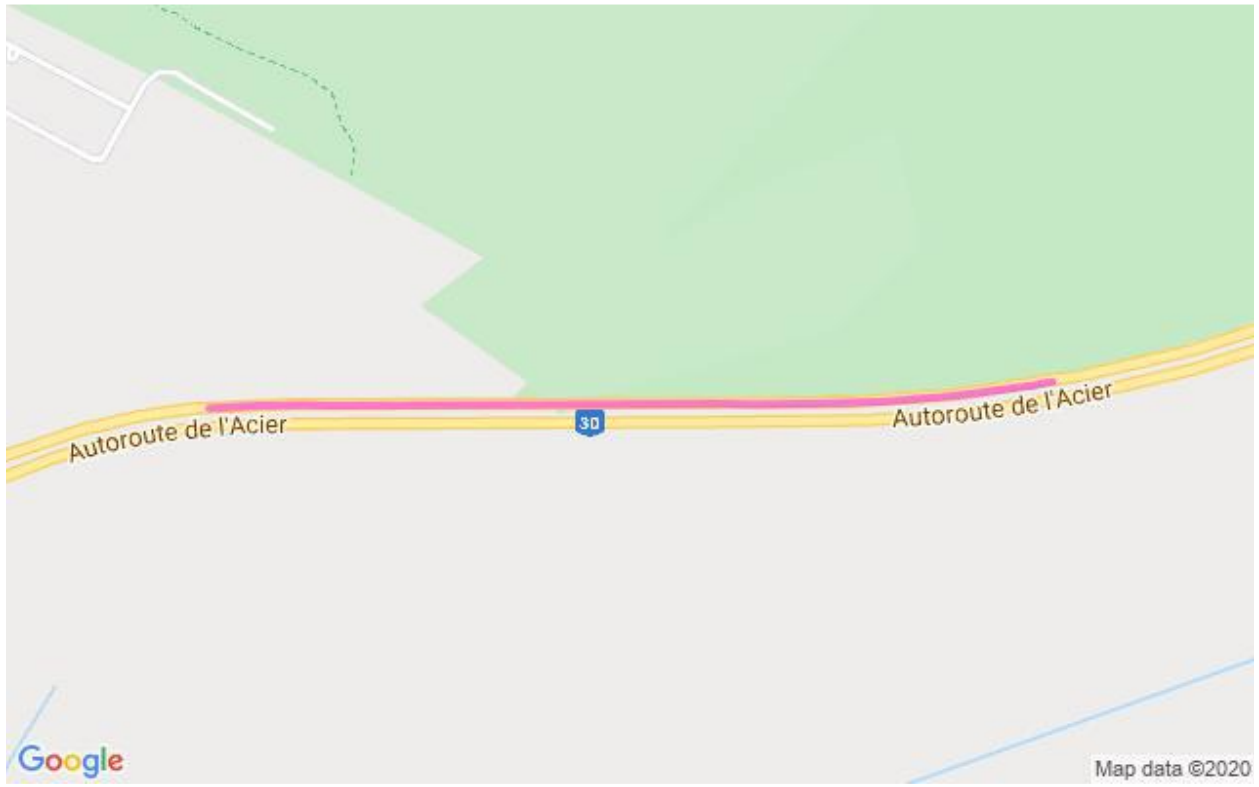

2530-06-2020-0060

