



**Communiqué de presse
Pour diffusion immédiate**

Autoroute 30 : Travaux à venir dans la MRC de Roussillon - Semaine du 4 au 10 novembre 2017, soit du samedi au vendredi.

Salaberry-de-Valleyfield, le 8 novembre 2017 – Dans le cadre de l’entente de partenariat public-privé de l’autoroute 30, A30 Express annonce que des travaux d’entretien auront lieu dans la MRC de Roussillon dans la semaine à venir.

Sites	Dates et plages horaires	Entrave	Plans
A30 A730	Le 4 novembre 2017 De 9h00 à 15h00	Travaux mobiles dans la voie de droite de l'autoroute 30, une direction à la fois à Candiac, Delson et Mercier	2530-11-2017-0023 (A30Exp17-184) Phases 6A, 6B, 7A, 8A, 8B, 9A, 9B – MM19A - Marquage
A30	Le 7 novembre 2017 De 9h00 à 15h00	Travaux mobiles dans la voie de droite de l'autoroute 30 en direction ouest entre La Prairie et Candiac	2530-11-2017-0025 (A30Exp17-187) Phase 4B – MM19A - Marquage
	Du 5 au 9 novembre 2017 De 20h00 à 5h00	Fermeture complète de l'autoroute 30 en direction Ouest entre les km 56.8 et km 51.2 avec utilisation du contresens et chemin de détour à St-Constant Détour <ul style="list-style-type: none"> • A30 Ouest à partir du km 56.8, déviation à contresens sur A30 Est; • A15 Nord vers A30 Ouest : Détour vers A930 Ouest, à gauche sur A730 Ouest vers A30 Ouest; • A15 Sud vers A30 Ouest : Détour via sortie 38, à gauche sur montée Monette, à gauche vers A15 Nord vers A930 Ouest, à gauche sur A730 Ouest, Sortie vers A30 Ouest 	2530-11-2017-0007 2530-11-2017-0008 2530-11-2017-0025 2530-11-2017-0026 (A30Exp17-183) Phase 2B – MM19B - Meulage
	Le 7 novembre 2017 De 20h00 à 22h	Fermeture de la voie de droite de l'autoroute 30 en direction Est entre St-Constant et La Prairie	2530-11-2017-0021 (A30Exp17-185) Phase 4A – MM19A – Planage fin
	Du 7 au 8 novembre 2017 De 23h00 à 5h30	Fermeture de la voie de gauche de l'autoroute 30 en direction Ouest entre les km 64 et km 61 à La Prairie	2530-11-2017-0024 (A30Exp17-186) Phase 3B – MM19A – Planage fin

A30	Du 7 au 9 novembre 2017 De 20h00 à 5h00	Fermeture mobile de la voie de gauche de l'autoroute 30 en direction Est entre les km 45.5 et km 49 à St-Constant	2530-11-2017-0033 2530-11-2017-0034 (A30Exp17-188) Phase 4A – MM19B – Incrustation
	Du 8 au 9 novembre 2017 De 20h00 à 5h30	Fermeture de la voie de droite de l'autoroute 30 en direction Est entre les km 40 et km 49 entre Châteauguay et St-Constant	2530-11-2017-0031 (A30Exp17-192)
	Du 9 au 11 novembre 2017 De 20h00 à 5h00	Fermeture mobile de la voie de gauche de l'autoroute 30 en direction Est entre les km 54 et 56.8 à St-Constant et Candiac	2530-11-2017-0023 2530-11-2017-0032 (A30Exp17-191) Phase 1A – MM19B - Incrustation
	Le 9 novembre 2017 De 20h00 à minuit	Fermeture de la voie de droite de l'autoroute 30 en direction Est entre les km 40 et km 47 entre Châteauguay et Candiac	2530-11-2017-0036 (A30Exp17-194)
	Le 10 novembre 2017 De minuit à 5h30	Fermeture de la voie de gauche de l'autoroute 30 en direction Est entre les km 40 et km 47 entre Châteauguay et Candiac	2530-11-2017-0037 (A30Exp17-195)

Les modifications sont identifiées en gras.

La date à laquelle les travaux mentionnés ci-dessus est sujette à changement. Les plans de détours pour les fermetures majeures sont aussi disponibles au www.a30express.com. Pour travaux mineurs, veuillez surveiller la signalisation présente dans votre secteur.

A30 Express vous souhaite bonne route !

Contact média :

(514) 782-3030

COM-ROUS-17-1103

PLANS POUR LES TRAVAUX PRÉCITÉS

2530-11-2017-0023

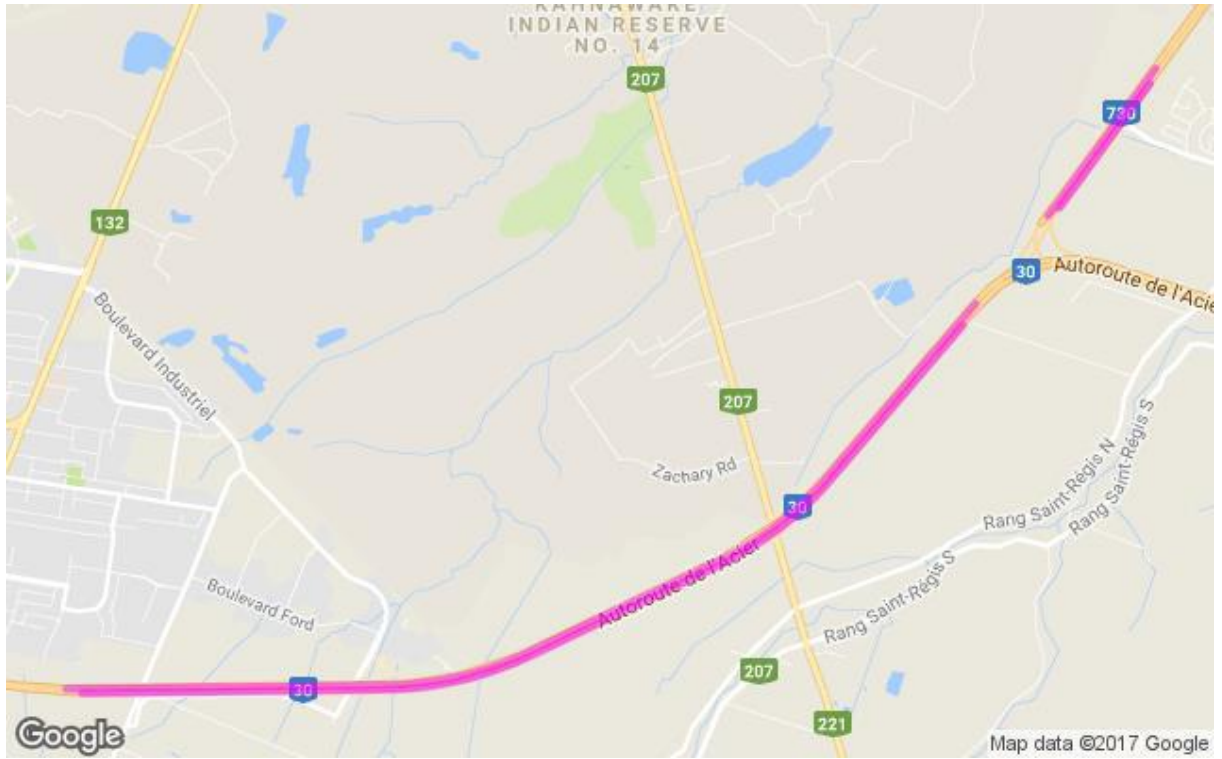

2530-11-2017-0025

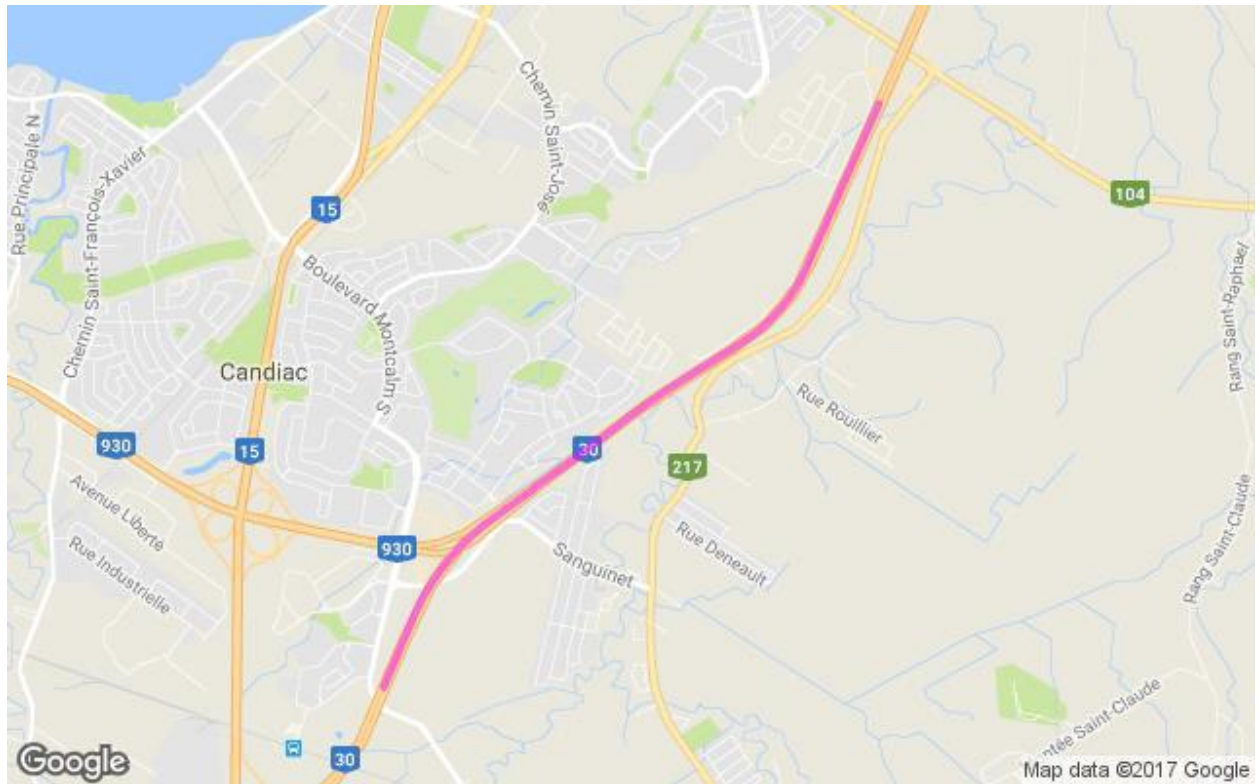

2530-11-2017-0007, 2530-11-2017-0008, 2530-11-2017-0025, 2530-11-2017-0026

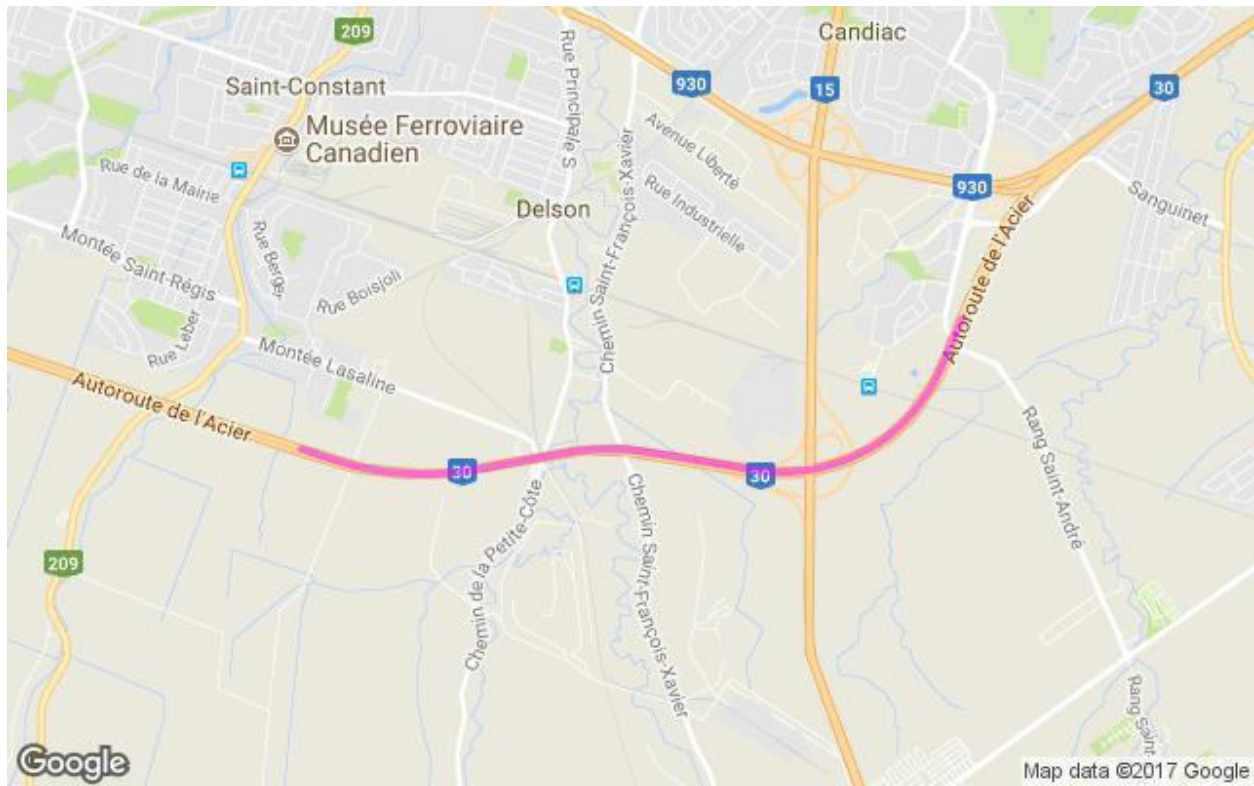

2530-11-2017-0021

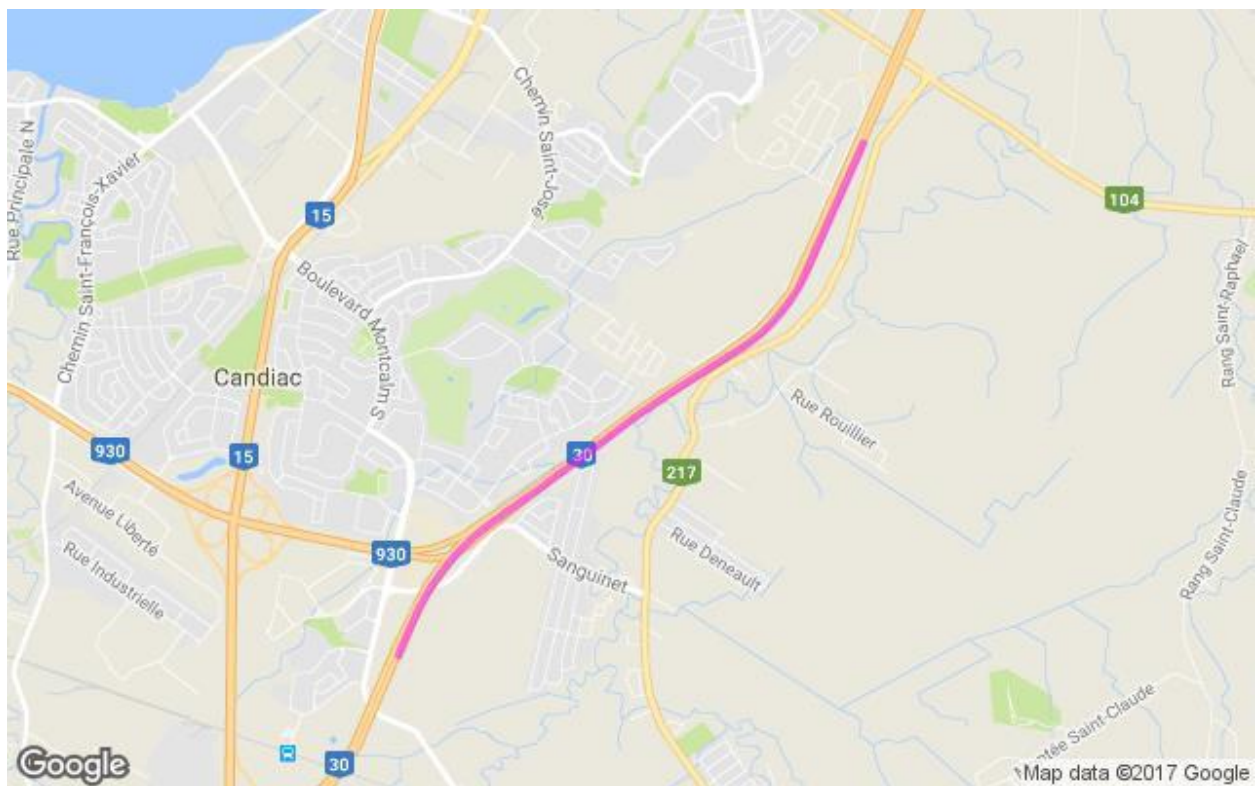

2530-11-2017-0024



2530-11-2017-0033, 2530-11-2017-0034

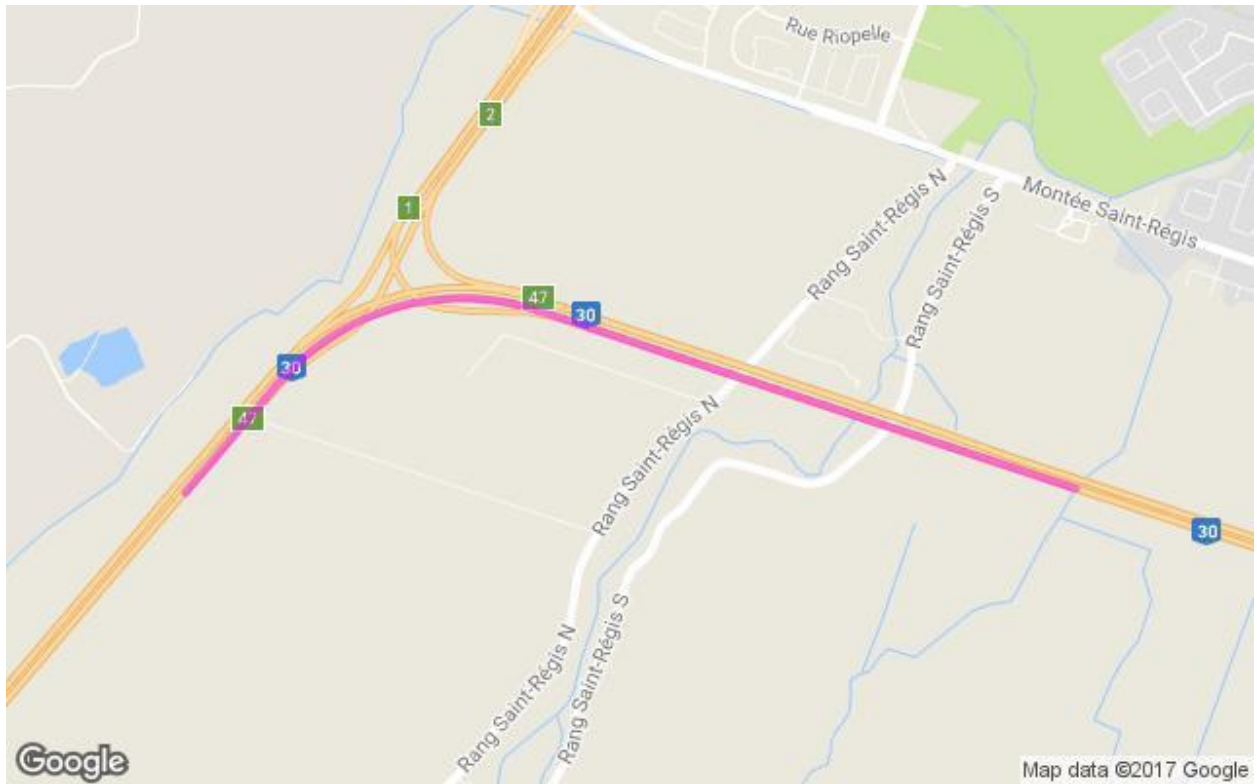

2530-11-2017-0031

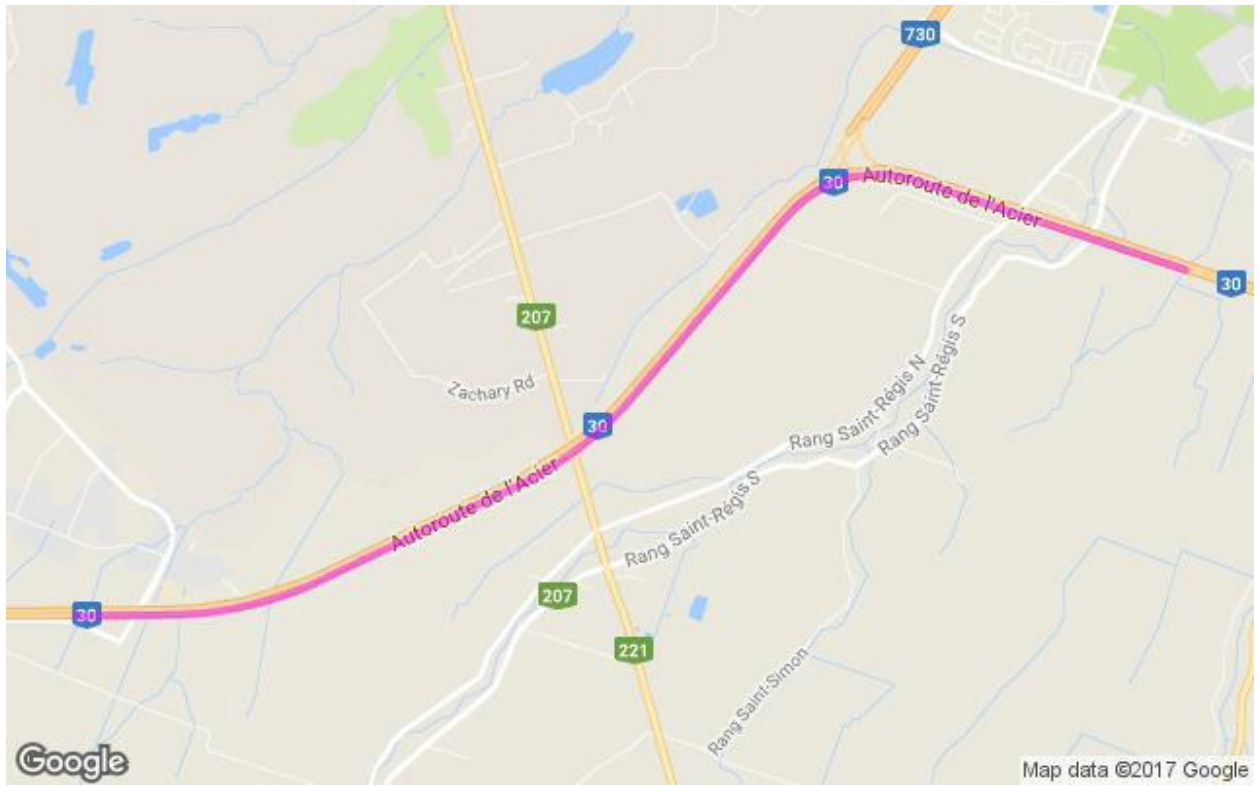

2530-11-2017-0023, 2530-11-2017-0032

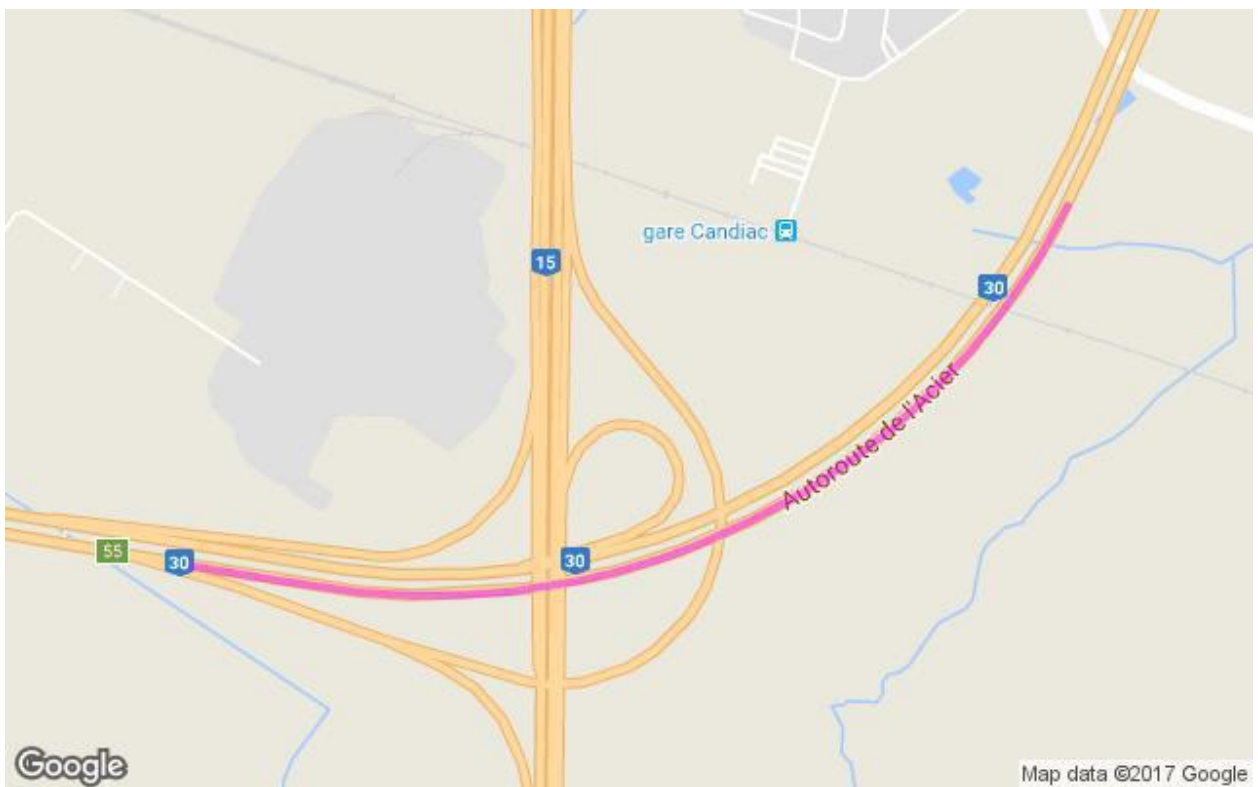

2530-11-2017-0036

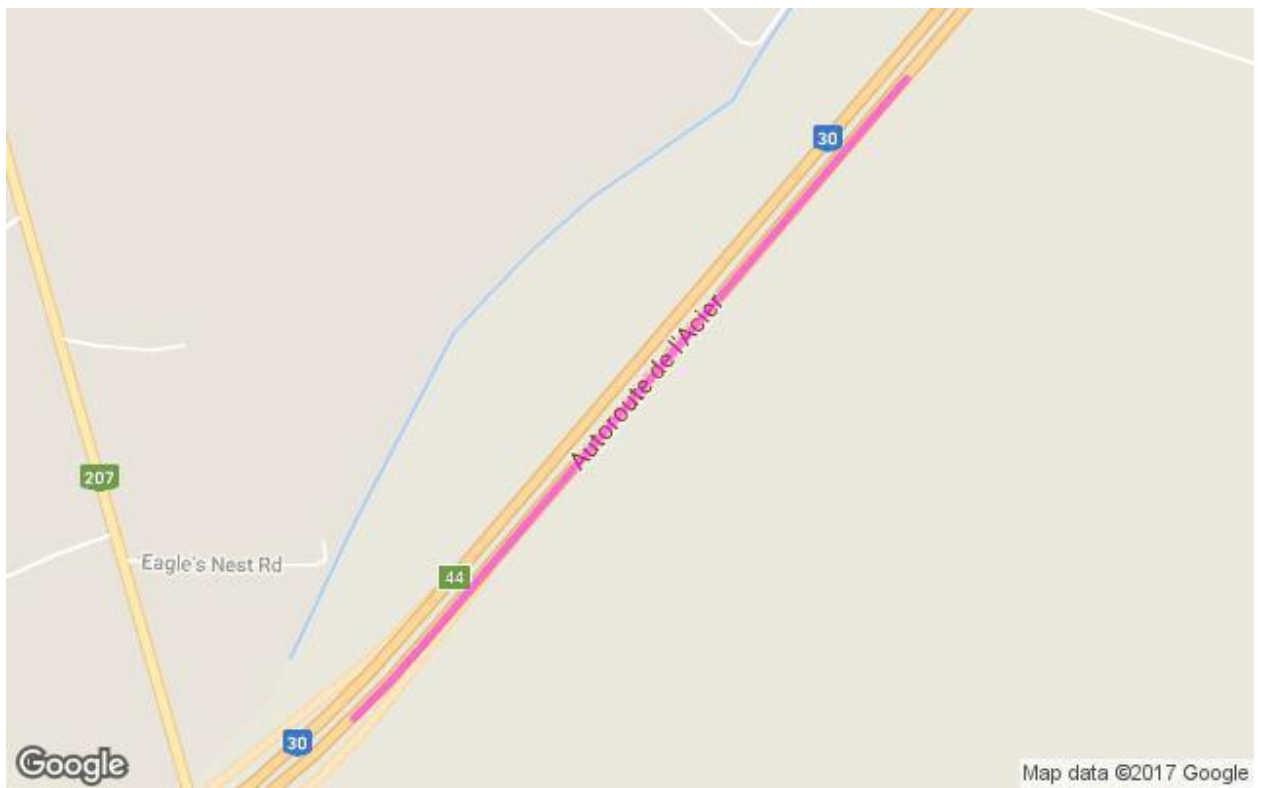



2530-11-2017-0037

