



**Communiqué de presse  
Pour diffusion immédiate**

**Autoroute 30 : Travaux à venir dans la MRC de Roussillon - Semaine du 28 octobre au 3 novembre 2017, soit du samedi au vendredi.**

Salaberry-de-Valleyfield, le 31 octobre 2017 – Dans le cadre de l’entente de partenariat public-privé de l’autoroute 30, A30 Express annonce que des travaux d’entretien auront lieu dans la MRC de Roussillon dans la semaine à venir.

Sites	Dates et plages horaires	Entrave	Plans
A30	Du 31 octobre au 1 <sup>er</sup> novembre 2017 De 20h00 à 5h30	Fermeture complète de l'autoroute 30 en direction Ouest entre les km 56.8 et km 54.3 avec chemin de détour entre Candiac et St-Constant <b>Détour</b> <ul style="list-style-type: none"> <li>• Accès A30 Ouest barré : Détour via A930 Ouest, sortie 98S vers A15 Sud, sortie 40 vers A30 Ouest</li> <li>• Accès A15 Nord vers A30 Ouest : Détour via A15 Nord vers sortie A930 Ouest, sortie 98S vers A15 Sud, sortie 40 vers A30 Ouest</li> </ul>	2530-10-2017-0157 (A30Exp17-164)  Phase 1B – MM19B - Meulage
	Du 30 au 31 octobre 2017 De 20h00 à 5h30	Fermeture complète de l'autoroute 30 en direction Est entre les km 54.3 et km 56.8 avec chemin de détour entre St-Constant et Candiac <b>Détour</b> <ul style="list-style-type: none"> <li>• Accès A30 barré à partir de la sortie 55 direction Est : Détour via sortie 55 vers A15 Nord; A15 Nord vers A930 Est; A930 Est devient A30 Est</li> </ul>	2530-10-2017-0156 (A30Exp17-168)  Phase 1A – MM19B - Meulage
	Du 29 octobre au 4 novembre 2017 De 20h00 à 5h00	Entrave mobile de l’autoroute 30 dans les 2 directions entre Châteauguay et Candiac	2530-10-2017-0145 À 2530-10-2017-0150 (A30Exp17-175)
	Du 1 <sup>er</sup> au 7 novembre 2017 De 20h00 à 5h00	Fermeture complète de l'autoroute 30 en direction Ouest entre les km 56.8 et km 51.2 avec utilisation du contresens et chemin de détour à St-Constant <b>Détour</b> <ul style="list-style-type: none"> <li>• A30 Ouest à partir du km 56.8, déviation à contresens sur A30 Est;</li> <li>• A15 Nord vers A30 Ouest : Détour vers A930 Ouest, à gauche sur A730 Ouest vers A30 Ouest;</li> <li>• A15 Sud vers A30 Ouest : Détour via sortie 38, à gauche sur montée Monette, à gauche vers A15 Nord vers A930 Ouest, à gauche sur A730 Ouest, Sortie vers A30 Ouest</li> </ul>	2530-11-2017-0004 à 2530-11-2017-0008 (A30Exp17-183)

<b>A30</b>	<b>Du 31 octobre au 1<sup>er</sup> novembre 2017 De 20h00 à 5h00</b>	Fermeture de la voie de droite de l'autoroute 30 en direction Est entre les km 36 et km 38 à Mercier	<b>2530-10-2017-0159 (A30Exp17-180)</b>
	<b>Du 2 au 3 novembre 2017 De 20h00 à 5h00</b>	Fermeture de la voie de droite de l'autoroute 30 en direction Ouest entre les km 40.5 et km 38.4 à Mercier	<b>2530-11-2017-0016 (A30Exp7-182)</b>
	<b>Le 1<sup>er</sup> novembre 2017 De 20h00 à 23h</b>	Fermeture complète de l'autoroute 30 en direction Est avec circulation en contresens entre les km 54 et km 62 avec chemin de détour entre St-Constant et La Prairie  Détour <ul style="list-style-type: none"> <li>• À partir de l'A930 EST pour rejoindre l'A30 Est : Via boul. de Sardaigne, boul. Jean-Leman, l'A930 Ouest, sortie 98N, l'A15 Nord, sortie 45, Route 134 Est, Route 104 Sud, Route 217 Ouest et la bretelle pour l'A30 Est</li> </ul>	<b>2530-11-2017-0019 (A30Exp17-132)</b>  Phase 4A – MM19A – Planage fin
	<b>Le 2 novembre 2017 De minuit à 5h30</b>	Fermeture complète de l'autoroute 30 en direction Ouest avec circulation en contresens entre les km 64 et km 61.5 avec chemin de détour à La Prairie  Détour <ul style="list-style-type: none"> <li>• A partir de l'A30 Ouest pour rejoindre la R104 : Via l'A30 Ouest, sortie 58, boul. Jean-Leman, boul. de Sardaigne, l'A30 Est et sortie 62</li> <li>• A partir de la R104 pour rejoindre l'A30 Ouest : Via l'A30 Est, sortie 67, voie de déserte de l'A30 Est, sortie pour l'A10 Ouest, sortie pour l'A30 Ouest, voie de déserte de l'A30 Ouest et l'A30 Ouest</li> <li>• A partir du boul. Matte pour l'A30 Ouest : Via l'A30 Est, sortie 67, voie de déserte de l'A30 Est, sortie pour l'A10 Ouest, sortie pour l'A30 Ouest, voie de déserte de l'A30 Ouest et l'A30 Ouest</li> </ul>	<b>2530-11-2017-0018 (A30Exp17-152)</b>  Phase 3B – MM19A – Planage fin

Les modifications sont identifiées en gras.

La date à laquelle les travaux mentionnés ci-dessus est sujette à changement. Les plans de détours pour les fermetures majeures sont aussi disponibles au [www.a30express.com](http://www.a30express.com). Pour travaux mineurs, veuillez surveiller la signalisation présente dans votre secteur.

A30 Express vous souhaite bonne route !

**Contact média :**

(514) 782-3030

**COM-ROUS-17-1027**

## PLANS POUR LES TRAVAUX PRÉCITÉS

2530-10-2017-0157

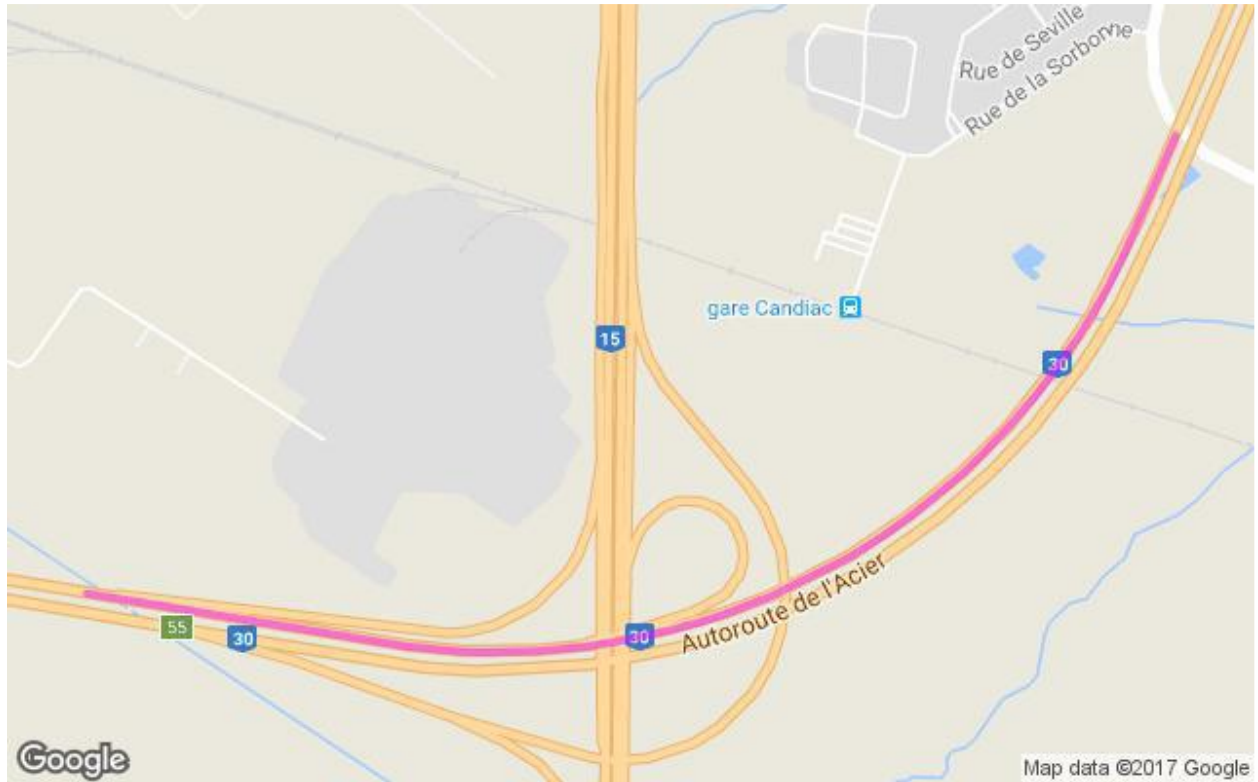

2530-10-2017-0156

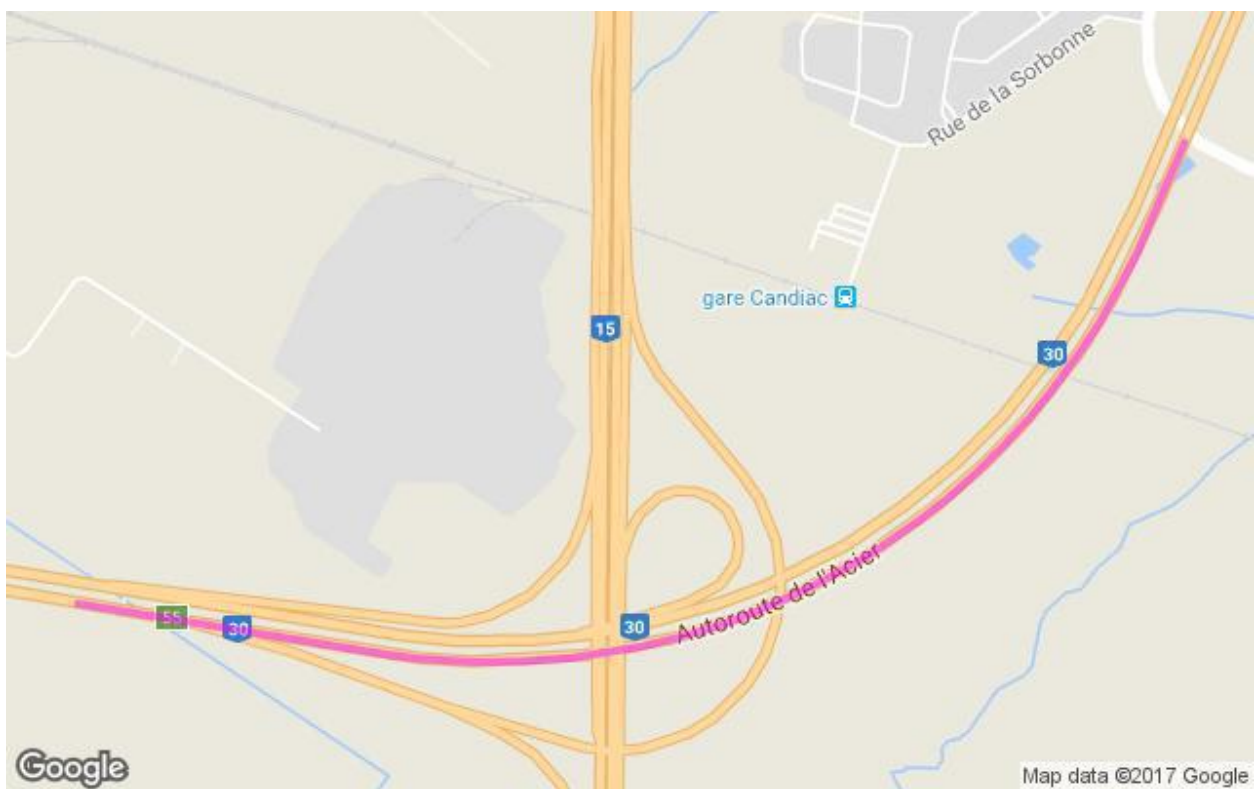

2530-10-2017-0145 à 2530-10-2017-0150

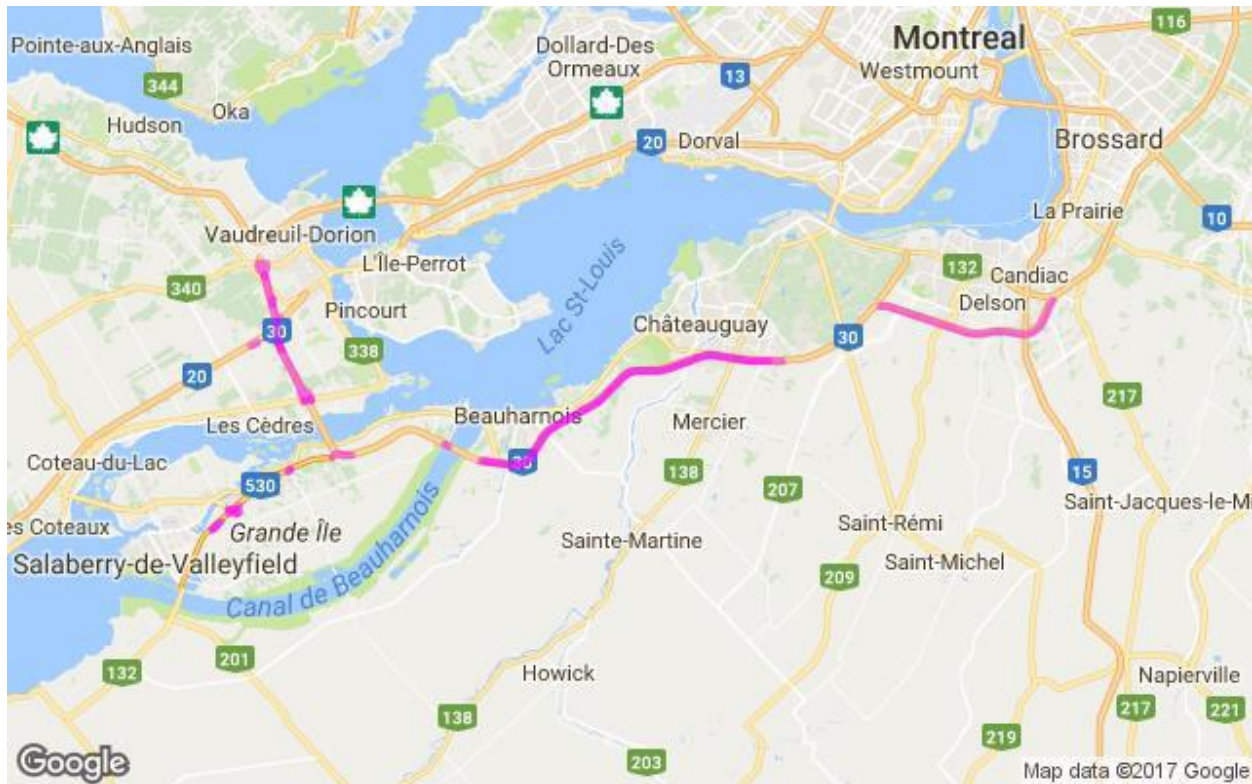

2530-11-2017-0004 à 2530-11-2017-0008

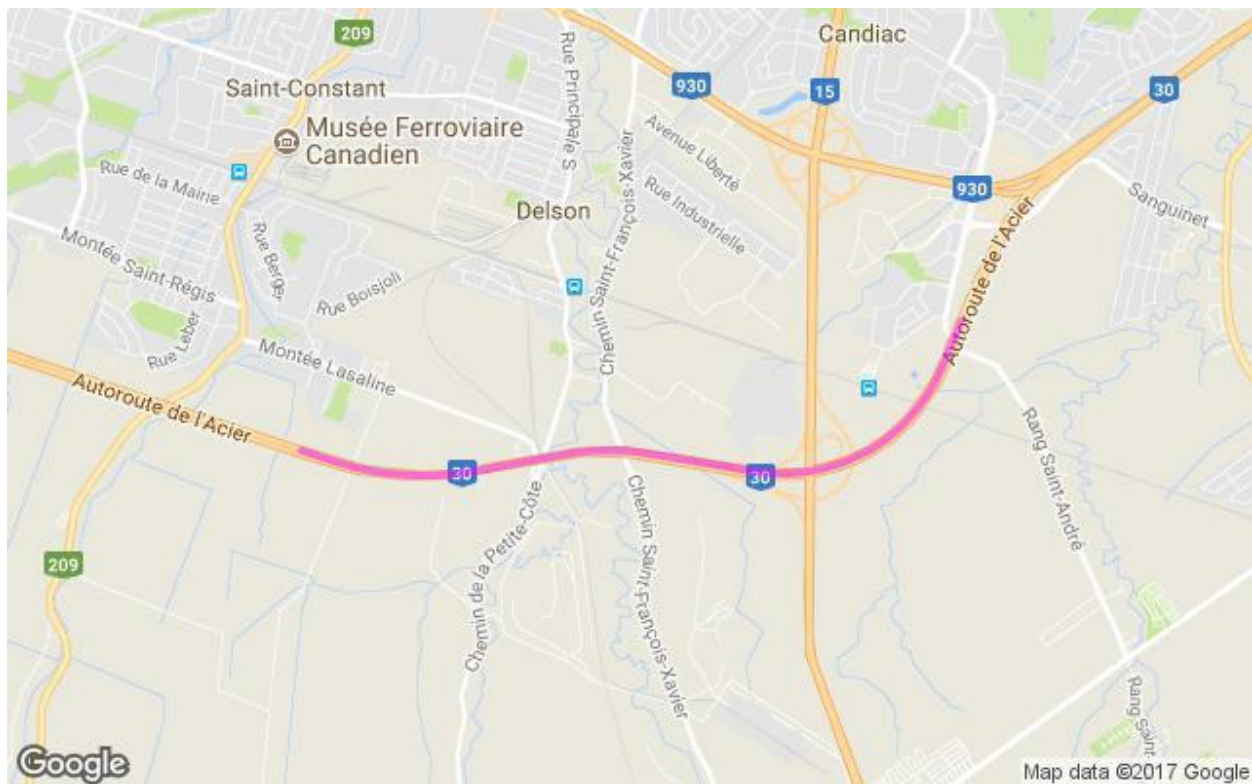

2530-10-2017-0159



2530-11-2017-0016

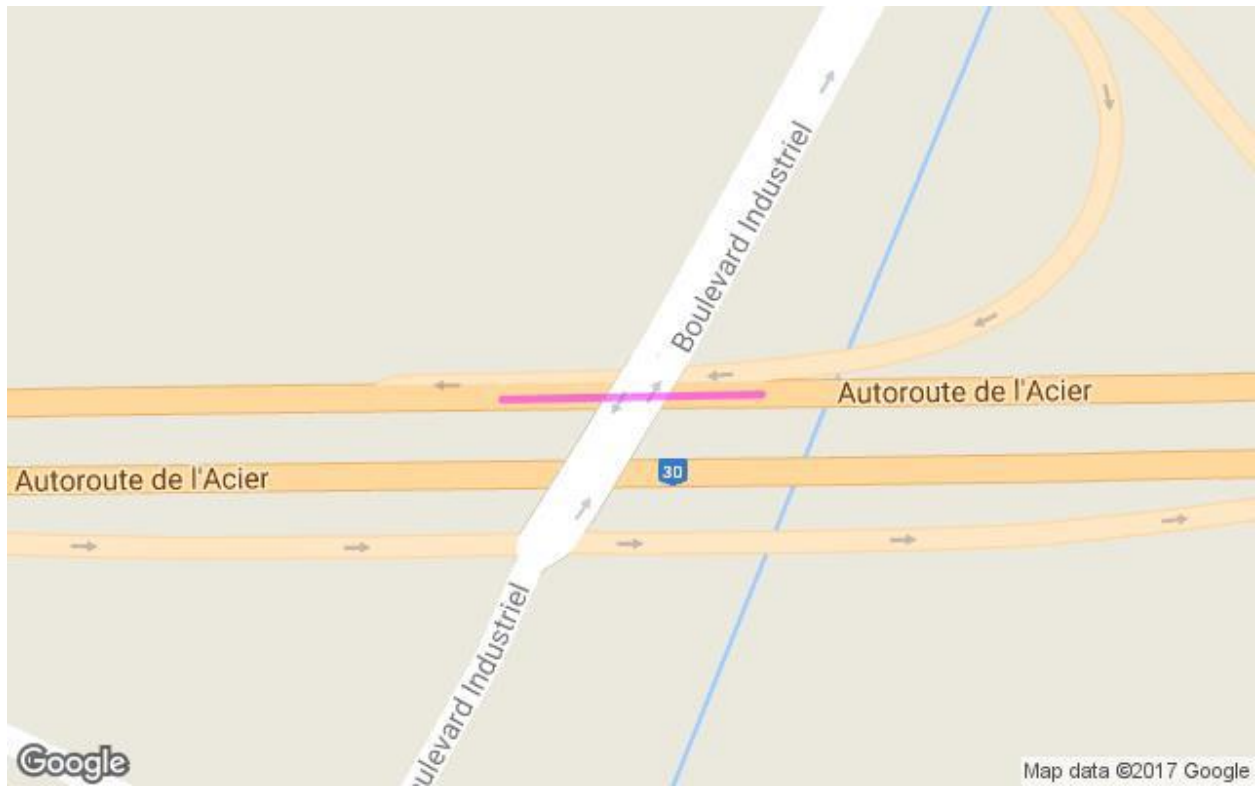

2530-11-2017-0019

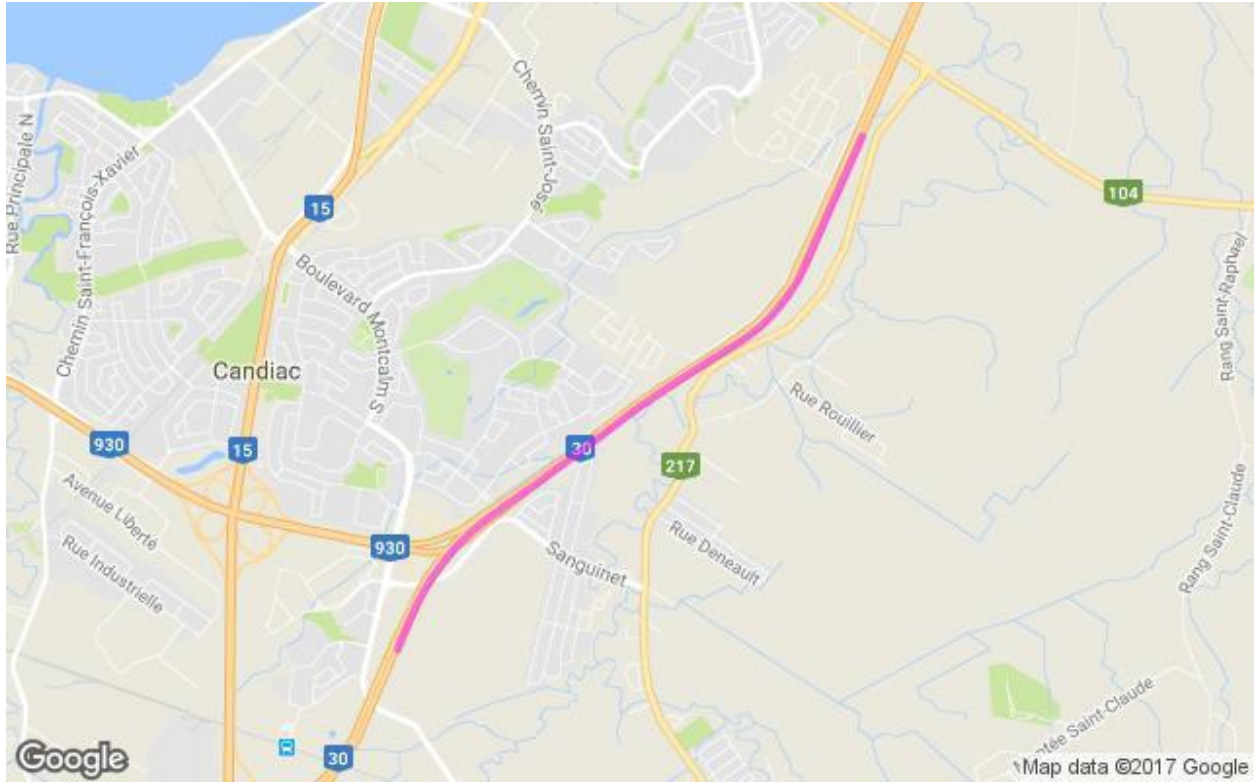

2530-11-2017-0018

