



**Communiqué de presse  
Pour diffusion immédiate**

**Autoroute 30 : Travaux à venir dans la MRC de Roussillon - Semaine du 14 au 20 octobre 2017, soit du samedi au vendredi.**

Salaberry-de-Valleyfield, le 13 octobre 2017 – Dans le cadre de l’entente de partenariat public-privé de l’autoroute 30, A30 Express annonce que des travaux d’entretien auront lieu dans la MRC de Roussillon dans la semaine à venir.

Sites	Dates et plages horaires	Entrave	Plans
A930	Du 1 <sup>er</sup> au 20 octobre 2017 De 20h00 à 5h00	<p>Fermeture complète de la bretelle à partir du boulevard de la Sardaigne vers l’autoroute 30 en direction Est à Candiac</p> <p><b>Détour</b></p> <ul style="list-style-type: none"> <li>• Boul. de la Sardaigne DÉTOUR vers boul. Jean-Leman direction Nord;</li> <li>• Boul. Jean-Leman direction Nord DÉTOUR vers A930 Ouest</li> <li>• A930 Ouest DÉTOUR vers A930 Est dans l’échangeur A15;</li> <li>• A930 Est DÉTOUR vers A30 Est;</li> <li>• Boul. Jean-Leman direction Sud DÉTOUR vers A930 Ouest;</li> <li>• A930 Ouest DÉTOUR vers A930 Est dans l’échangeur A15</li> </ul>	<p>2530-10-2017-0035 à 2530-10-2017-0043 (A30Exp17-124)</p>
A30	Du 14 au 15 octobre 2017 De 20h00 à 5h30	<p>Fermeture complète de l’autoroute 30 en direction Ouest avec circulation en contresens entre les km 64 et km 61.5 avec chemin de détour à La Prairie</p> <p><b>Détour</b></p> <ul style="list-style-type: none"> <li>• A partir de l’A30 Ouest pour rejoindre la R104 : Via l’A30 Ouest, sortie 58, boul. Jean-Leman, boul. de Sardaigne, l’A30 Est et sortie 62</li> <li>• A partir de la R104 pour rejoindre l’A30 Ouest : Via l’A30 Est, sortie 67, voie de déserte de l’A30 Est, sortie pour l’A10 Ouest, sortie pour l’A30 Ouest, voie de déserte de l’A30 Ouest et l’A30 Ouest</li> <li>• A partir du boul. Matte pour l’A30 Ouest : Via l’A30 Est, sortie 67, voie de déserte de l’A30 Est, sortie pour l’A10 Ouest, sortie pour l’A30 Ouest, voie de déserte de l’A30 Ouest et l’A30 Ouest</li> </ul>	<p>2530-10-2017-0076 (A30Exp17-152)</p> <p>Phase 3B – MM19A – Planage fin</p>

A30	Du 17 au 18 octobre 2017 De 20h00 à 5h30	Fermeture complète de l'autoroute 30 en direction Est avec circulation en contresens entre les km 45.5 et km 49 avec chemin de détour à St-Constant <b>Détour</b> <ul style="list-style-type: none"> <li>A730 vers A30 Est : A30 Ouest à contresens, sortie 44 (Route 207), tourner à gauche, accès A30 Est</li> <li>A730 vers A30 Ouest : A730 vers Route 132, Route 132 vers A930, A930 vers A15 Sud; A15 Sud vers A30 Ouest</li> </ul>	2530-10-2017-0079 (A30Exp17-158)  Phase 7A – MM19A – Planage fin
	Du 18 au 20 octobre 2017 De 20h00 à 5h30	Fermeture complète de l'autoroute 30 en direction Est avec circulation en contresens entre les km 43 et km 45.5 avec chemin de détour à St-Constant <b>Détour</b> <ul style="list-style-type: none"> <li>A partir de la sortie 44 pour rejoindre l'A30 Est : Via l'A30 Ouest, sortie 41 et l'entrée de l'A30 Est</li> <li>A partir de l'A30 Est pour rejoindre la sortie 44 : Via l'A30 Est, sortie 47, l'A730 Est (Nord), sortie 2, l'entrée de l'A730 Ouest (Sud), l'A730 Ouest (Sud), l'A30 Ouest et la sortie 44</li> </ul>	2530-10-2017-0083 2530-10-2017-0084 (A30Exp17-159)  Phase 8A – MM19A – Planage fin
	Du 20 au 22 octobre 2017 De 20h00 à 5h30	Fermeture complète de l'autoroute 30 en direction Ouest avec circulation en contresens entre les km 45.5 et km 43 avec chemin de détour à St-Constant <b>Détour</b> <ul style="list-style-type: none"> <li>A partir de la sortie l'A30 Ouest pour rejoindre la sortie 44 : Via l'A30 Ouest, sortie 41, l'entrée de l'A30 Est, l'A30 Est et la sortie 44</li> <li>A partir de la sortie 44 pour rejoindre l'A30 Ouest : Via l'A30 Est, sortie 47, l'A730 Est (Nord), sortie 2, l'entrée de l'A730 Ouest (Sud), l'A730 Ouest (Sud) et l'A30 Ouest</li> </ul>	2530-10-2017-0082 2530-10-2017-0089 (A30Exp17-160)  Phase 8B – MM19A – Planage fin
	Du 15 au 17 octobre 2017 De 20h00 à 5h30	Fermeture complète de l'autoroute 30 en direction Est avec circulation en contresens entre les km 51.2 et km 56.8 avec chemin de détour à St-Constant <b>Détour</b> <ul style="list-style-type: none"> <li>Accès A30 Est vert A15 barrée : Détour via A30 Est, sortie 62, à gauche sur R217, à gauche sur R104, à gauche sur A30 Ouest</li> <li>A30 Ouest vers A930 : Via sortie 58, accès A125 Nord ou Sud via sortie 98N ou 98S</li> </ul>	2530-10-2017-0074 2530-10-2017-0075 (A30Exp17-150)  Phase 2A – MM19B - Meulage
A730	Du 15 au 16 octobre 2017 De 20h00 à 5h30	Fermeture complète de l'autoroute 730 en direction Est avec chemin de détour à St-Constant <b>Détour :</b> <ul style="list-style-type: none"> <li>A partir de l'A30 Ouest pour rejoindre l'A730 : Via l'A30 Ouest, sortie 38, Route 132 Est (Boul. St-Jean-Baptiste) et Route 132 Est.</li> <li>A partir de l'A30 Est pour rejoindre l'A730 : Via l'A30 Est, sortie 55, voie de déserte de l'A15 Nord, l'A930 Ouest et Route 132 Ouest.</li> <li>A partir de la Montée St-Régis pour rejoindre l'A730 vers la 132 : Via l'A 730 (Sud), l'A30 Ouest, sortie 38, Route 132 Est (Boul. St-Jean-Baptiste) et Route 132 Est.</li> </ul>	2530-10-2017-0077 (A30Exp17-156)  Phase 6A – MM19A – Planage fin

A730	Du 16 au 17 octobre 2017 De 20h00 à 5h30	<p>Fermeture complète de l'autoroute 730 en direction Ouest avec chemin de détour à St-Constant</p> <p><b>Détour :</b></p> <ul style="list-style-type: none"> <li>• Détour à partir de la Route 132 Ouest pour rejoindre l'A30 : Via la Route 132 Ouest, l'A30 Est</li> <li>• Détour à partir de la Route 132 Est pour rejoindre l'A30 Ouest : Via la Route 132 Est, l'A930 Est, Sortie 98S, voie de déserte de la 15 Sud, Sortie pour la 30 Ouest</li> <li>• Détour à partir de la Route 132 Est pour rejoindre l'A30 Est : Via la Route 132 Est, l'A930 Est</li> <li>• Détour à partir de la Montée St-Régis pour rejoindre l'A730 vers l'A30 Ouest: Via l'A730 Est (Nord), Via la Route 132 Est, l'A930 Est, Sortie 98S, voie de déserte de la 15 Sud, Sortie pour la 30 Ouest</li> <li>• Détour à partir de la Montée St-Régis pour rejoindre l'A730 vers l'A30Est: Via l'A730 Est (Nord), Via la Route 132 Est, l'A930 Est</li> </ul>	<p>2530-10-2017-0078 (A30Exp17-157)</p> <p>Phase 6B – MM19A – Planage fin</p>
------	---	--	---

La date à laquelle les travaux mentionnés ci-dessus est sujette à changement. Les plans de détours pour les fermetures majeures sont aussi disponibles au [www.a30express.com](http://www.a30express.com). Pour travaux mineurs, veuillez surveiller la signalisation présente dans votre secteur.

A30 Express vous souhaite bonne route !

**Contact média :**

(514) 782-3030

**COM-ROUS-17-1006**

## PLANS POUR LES TRAVAUX PRÉCITÉS

2530-10-2017-0035 à 2530-10-2017-0043

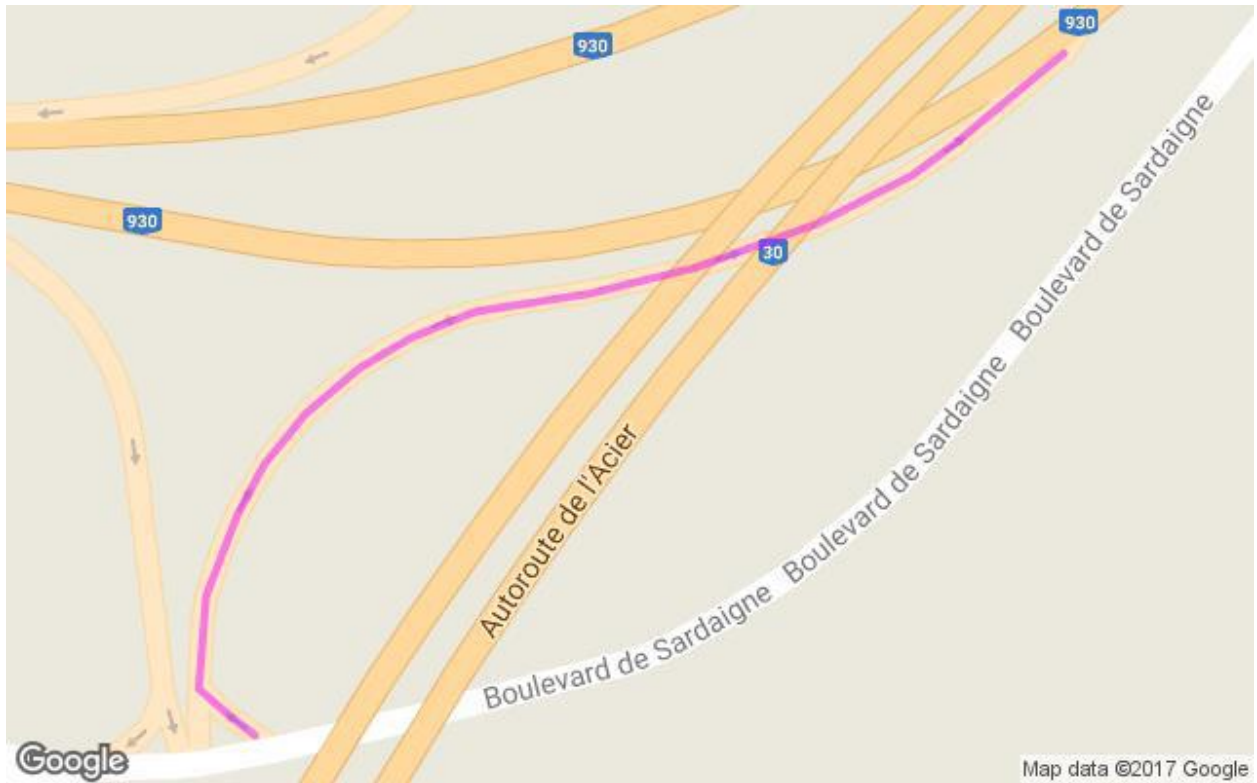

2530-10-2017-0076

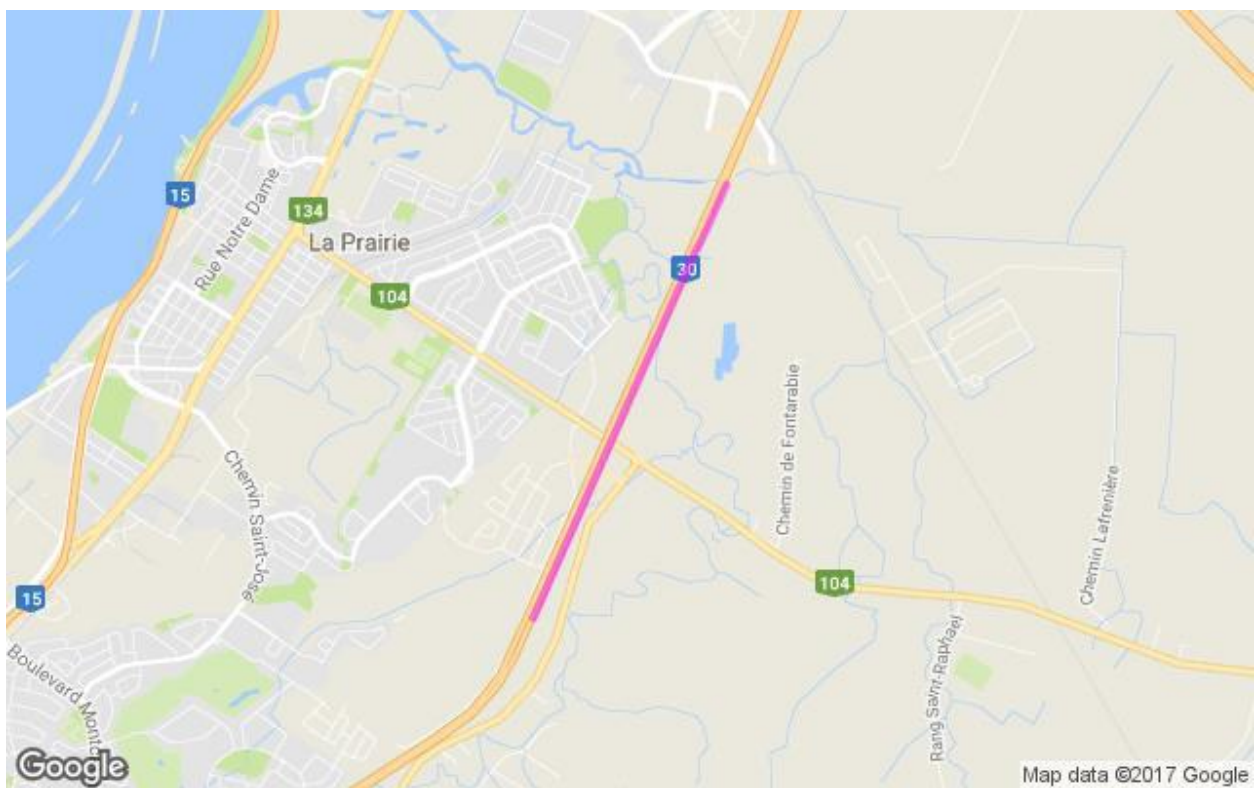

2530-10-2017-0079

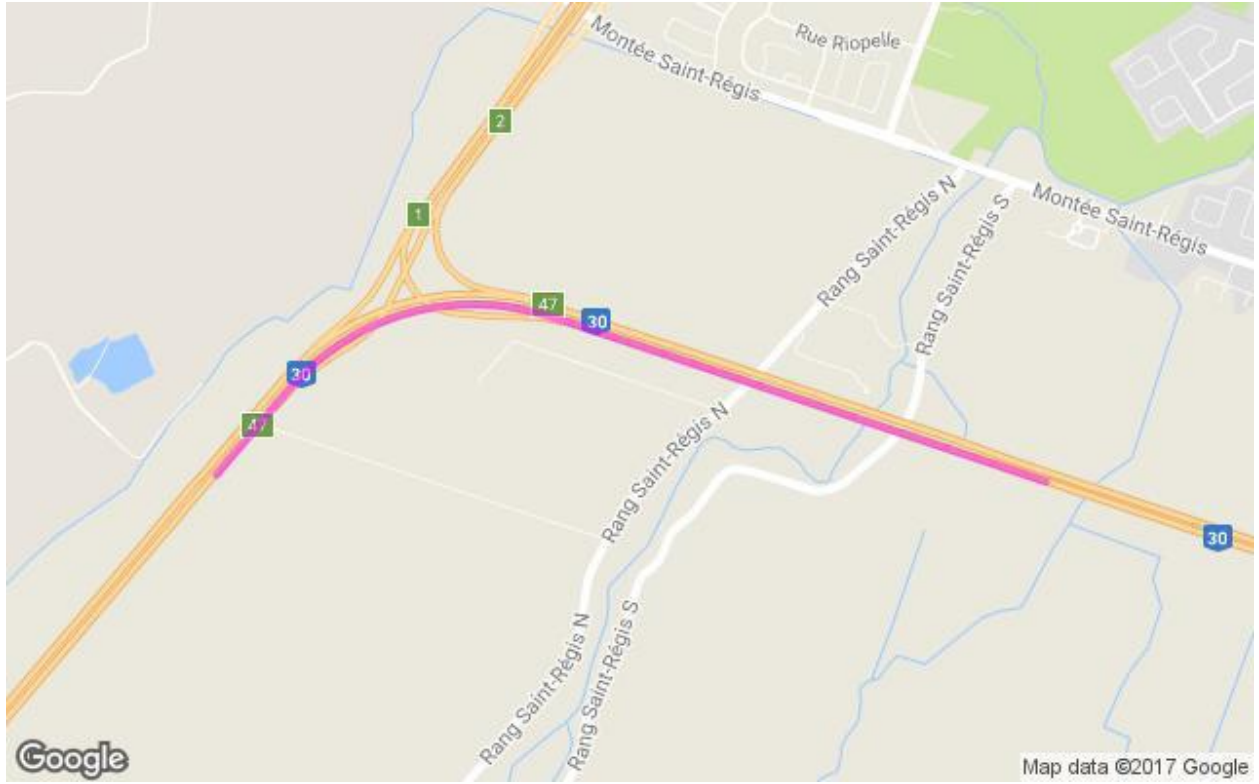

2530-10-2017-0083 & 2530-10-2017-0084



2530-10-2017-0082 & 2530-10-2017-0089



2530-10-2017-0074 & 2530-10-2017-0075

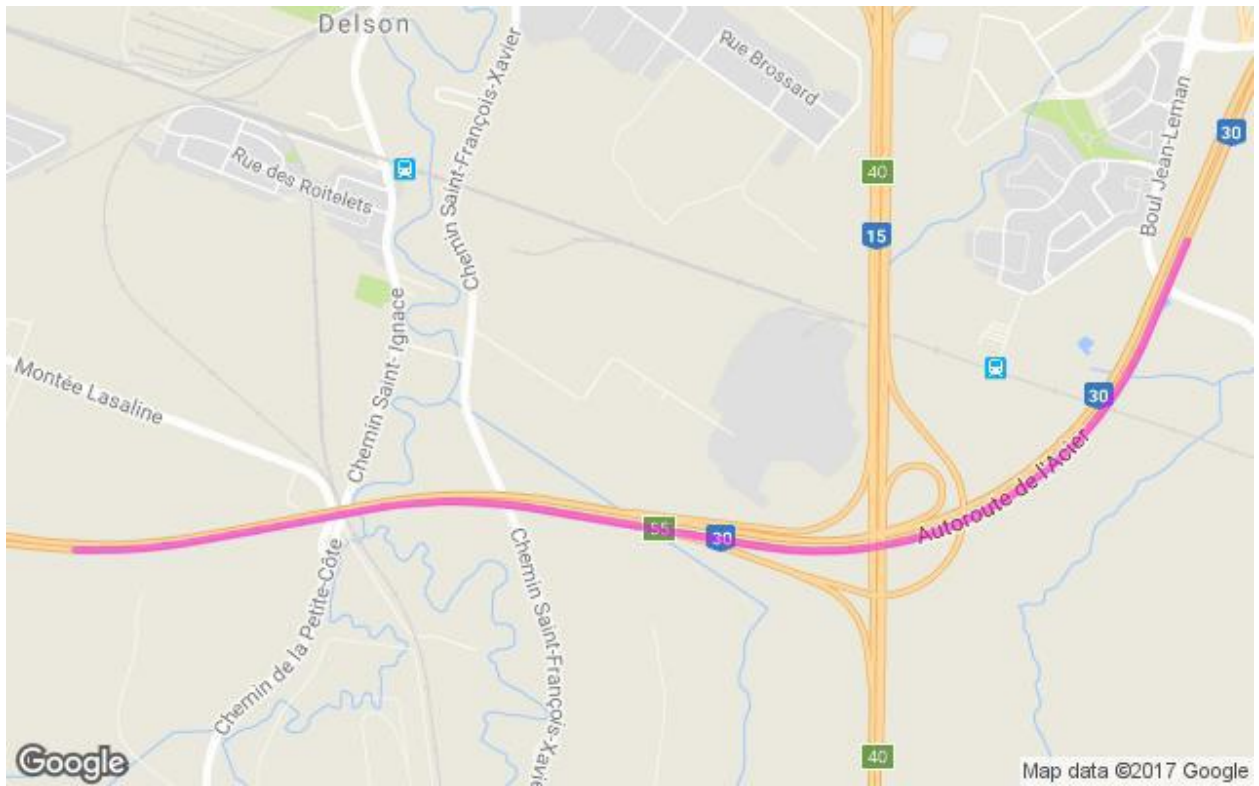

2530-10-2017-0077

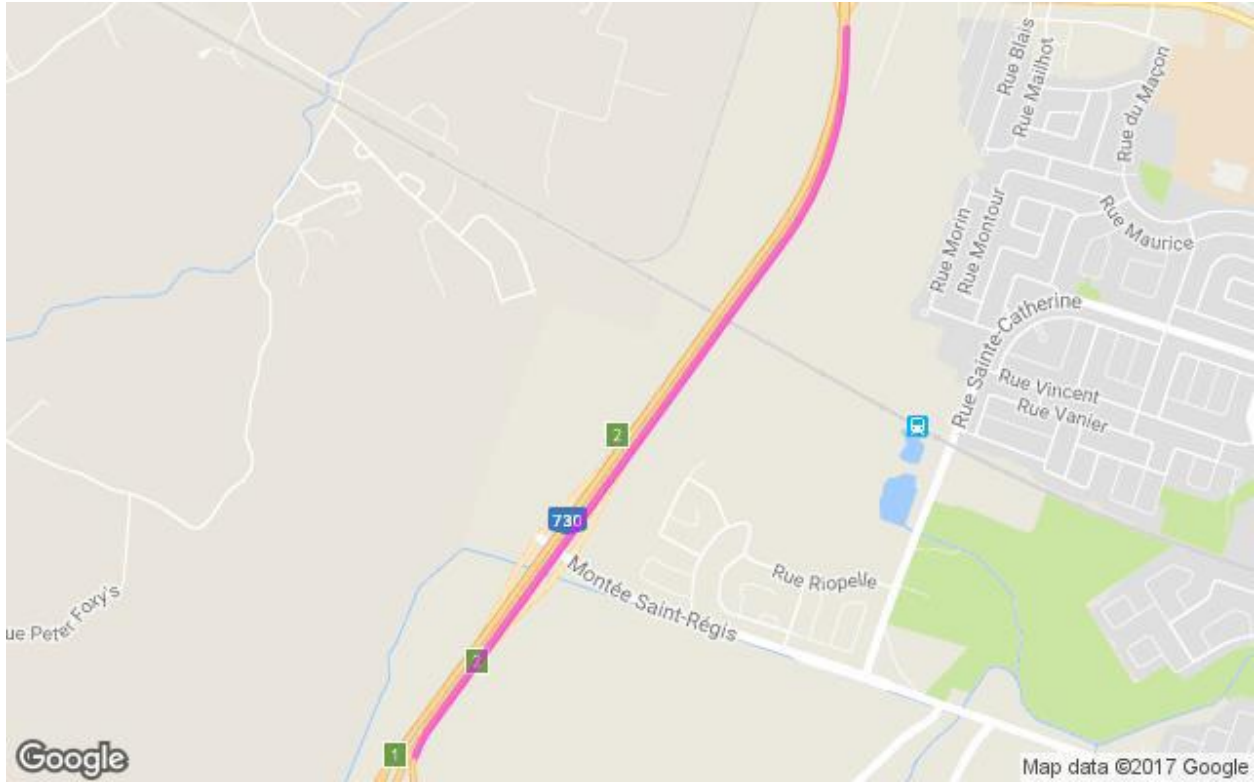

2530-10-2017-0078

