



**Communiqué de presse  
Pour diffusion immédiate**

**Autoroute 30 : Travaux à venir dans la MRC de Roussillon - Semaine du 7 au 13 octobre 2017, soit du samedi au vendredi.**

Salaberry-de-Valleyfield, le 6 octobre 2017 – Dans le cadre de l’entente de partenariat public-privé de l’autoroute 30, A30 Express annonce que des travaux d’entretien auront lieu dans la MRC de Roussillon dans la semaine à venir.

Sites	Dates et plages horaires	Entrave	Plans
A930	Du 1 <sup>er</sup> au 20 octobre 2017 De 20h00 à 5h00	<p>Fermeture complète de la bretelle à partir du boulevard de la Sardaigne vers l’autoroute 30 en direction Est à Candiac</p> <p><b>Détour</b></p> <ul style="list-style-type: none"> <li>• Boul. de la Sardaigne DÉTOUR vers boul. Jean-Leman direction Nord;</li> <li>• Boul. Jean-Leman direction Nord DÉTOUR vers A930 Ouest</li> <li>• A930 Ouest DÉTOUR vers A930 Est dans l’échangeur A15;</li> <li>• A930 Est DÉTOUR vers A30 Est;</li> <li>• Boul. Jean-Leman direction Sud DÉTOUR vers A930 Ouest;</li> <li>• A930 Ouest DÉTOUR vers A930 Est dans l’échangeur A15</li> </ul>	2530-10-2017-0035 à 2530-10-2017-0043 (A30Exp17-124)
A30	Du 9 au 11 octobre 2017 De 20h00 à 5h30	<p>Fermeture complète de l’autoroute 30 en direction Est avec circulation en contresens entre les km 61.5 et km 64 avec chemin de détour à La Prairie</p> <p><b>Détour</b></p> <ul style="list-style-type: none"> <li>• A30 Est pour R104 :</li> <li>• Via l’A30Est, sortie 67, voie de déserte de l’A30 Est, sortie pour l’A10 Ouest, sortie pour l’A30 Ouest, voie de déserte de l’A30 Ouest, l’A30 Ouest, sortie 62</li> <li>• A30 Est pour boul. Matte :</li> <li>• Via l’A30 Est, sortie 67, voie de déserte de l’A30 Est, sortie pour l’A10 Ouest, sortie pour l’A30 Ouest, voie de déserte de l’A30 Ouest, l’A30 Ouest, sortie 65</li> <li>• A30 Est pour boul. Rome :</li> <li>• Via l’A30 Est, sortie 67, voie de déserte de l’A30 Est, sortie pour l’A10 Ouest, sortie pour l’A30 Ouest, voie de déserte de A30 Ouest, sortie boul. Rome</li> <li>• A partir des routes 104 et 217 pour l’A30 Est : Via R104 Ouest, Chemin de service, l’A30 Ouest, sortie 58, boul. Jean-Leman, boul. de Sardaigne et l’A30 Est</li> </ul>	2530-10-2017-0044 2530-10-2017-0045 (A30Exp17-148)  Phase 3A – MM19A – Planage fin

A30	Du 11 au 12 octobre 2017 De 20h00 à 5h30	Fermeture complète de l'autoroute 30 en direction Est entre les km 62 et km 66 avec chemin de détour à La Prairie <b>Détour</b> A partir de l'A30 Est pour rejoindre l'A30 Est : Via A30 Est, sortie 65 et suivre la voie de déserte de l'A30 Est	2530-10-2017-0055 (A30Exp17-151)  Phase 2 – MM19A – Planage fin
	Du 12 au 14 octobre 2017 De 20h00 à 5h30	Fermeture complète de l'autoroute 30 en direction Ouest avec circulation en contresens entre les km 64 et km 61.5 avec chemin de détour à La Prairie <b>Détour</b> <ul style="list-style-type: none"> <li>• A partir de l'A30 Ouest pour rejoindre la R104 : Via l'A30 Ouest, sortie 58, boul. Jean-Leman, boul. de Sardaigne, l'A30 Est et sortie 62</li> <li>• A partir de la R104 pour rejoindre l'A30 Ouest : Via l'A30 Est, sortie 67, voie de déserte de l'A30 Est, sortie pour l'A10 Ouest, sortie pour l'A30 Ouest, voie de déserte de l'A30 Ouest et l'A30 Ouest</li> <li>• A partir du boul. Matte pour l'A30 Ouest : Via l'A30 Est, sortie 67, voie de déserte de l'A30 Est, sortie pour l'A10 Ouest, sortie pour l'A30 Ouest, voie de déserte de l'A30 Ouest et l'A30 Ouest</li> </ul>	2530-10-2017-0056 (A30Exp17-152)  Phase 3B – MM19A – Planage fin
	Du 9 au 10 octobre 2017 De 20h00 à 5h30	Fermeture complète de l'autoroute 30 en direction Ouest avec circulation en contresens entre les km 51.2 et km 49 à St-Constant	-2530-10-2017-0047 (A30Exp17-145)  Phase 3B – MM19B - Meulage
	Du 10 au 14 octobre 2017 De 20h00 à 5h30	Fermeture complète de l'autoroute 30 en direction Est avec circulation en contresens entre les km 51.2 et km 56.8 avec chemin de détour à St-Constant <b>Détour</b> <ul style="list-style-type: none"> <li>• Accès A30 Est vert A15 barrée : Détour via A30 Est, sortie 62, à gauche sur R217, à gauche sur R104, à gauche sur A30 Ouest</li> <li>• A30 Ouest vers A930 : Via sortie 58, accès A125 Nord ou Sud via sortie 98N ou 98S</li> </ul>	2530-10-2017-0051 à 2530-10-2017-54R (A30Exp17-150)  Phase 2A – MM19B - Meulage

La date à laquelle les travaux mentionnés ci-dessus est sujette à changement. Les plans de détours pour les fermetures majeures sont aussi disponibles au [www.a30express.com](http://www.a30express.com). Pour travaux mineurs, veuillez surveiller la signalisation présente dans votre secteur.

A30 Express vous souhaite bonne route !

**Contact média :**

(514) 782-3030

**COM-ROUS-17-1006**

## PLANS POUR LES TRAVAUX PRÉCITÉS

2530-10-2017-0035 à 2530-10-2017-0043

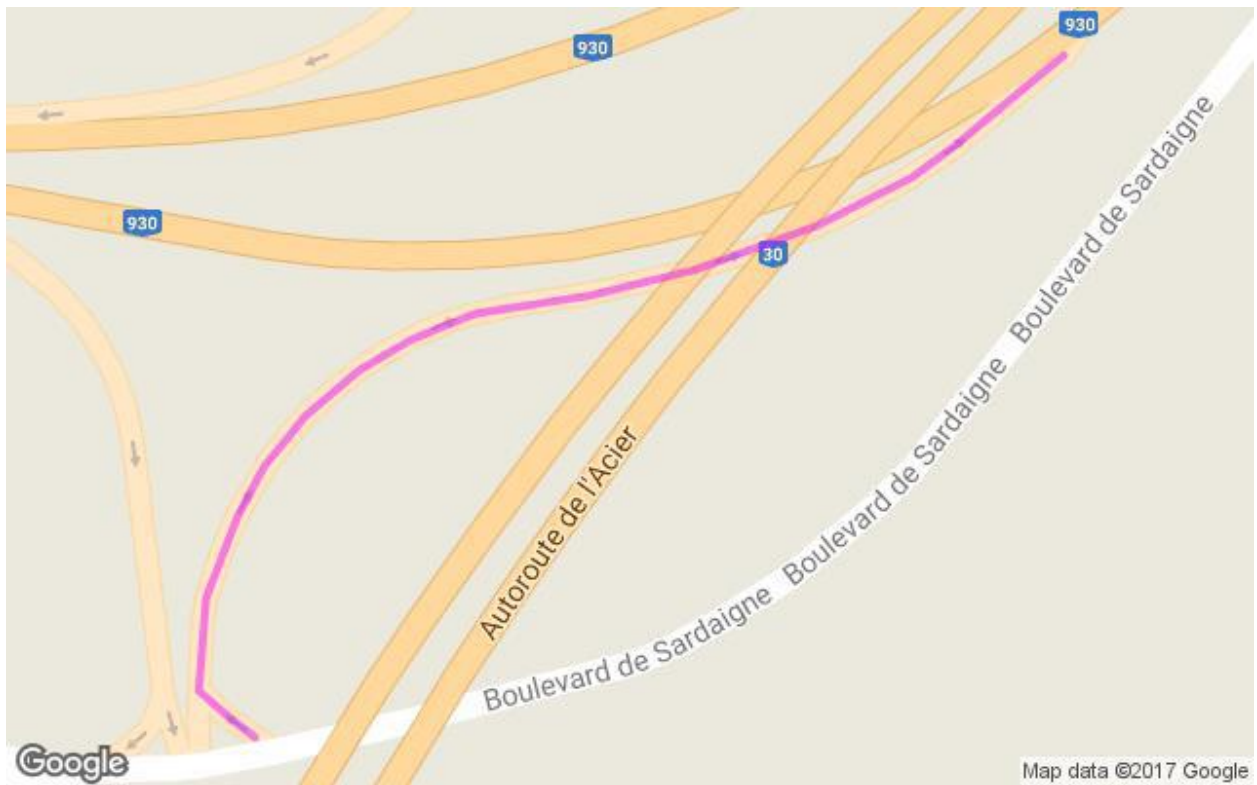

2530-10-2017-0044, 2530-10-2017-0045

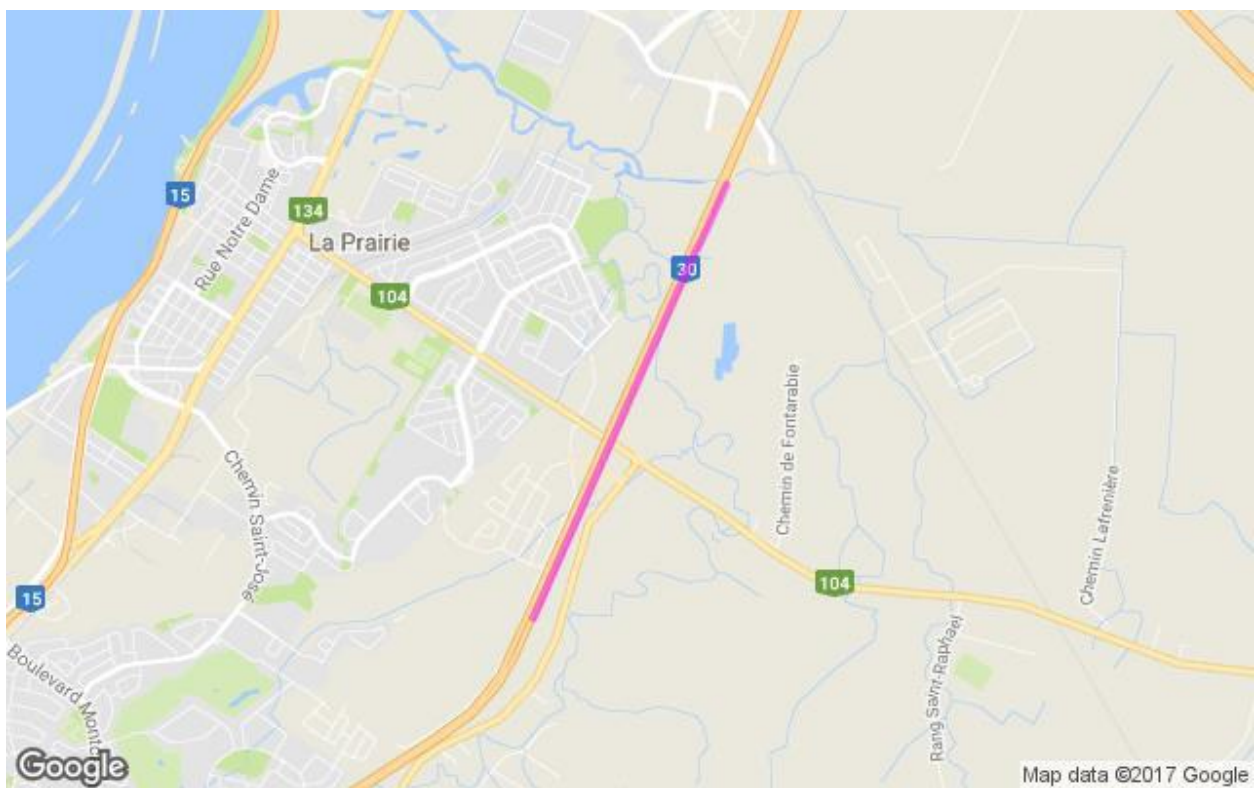

2530-10-2017-0055

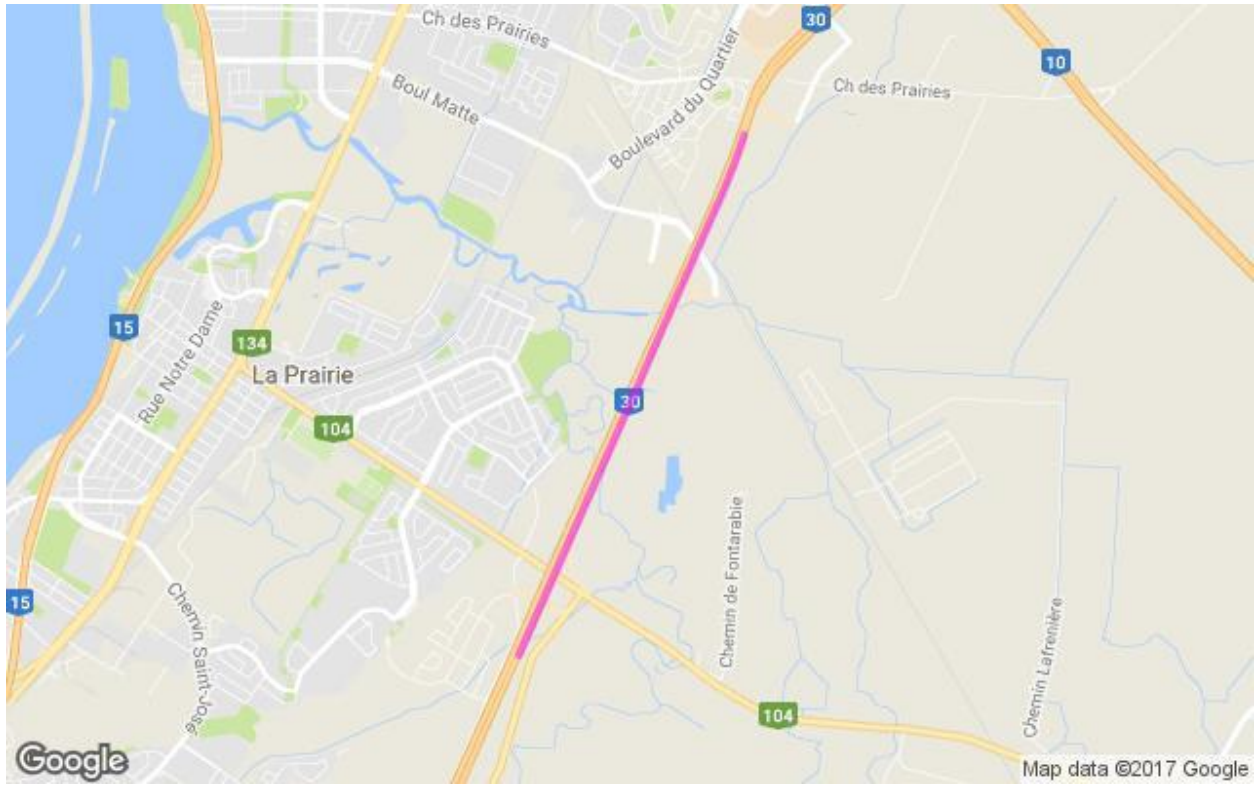

2530-10-2017-0056

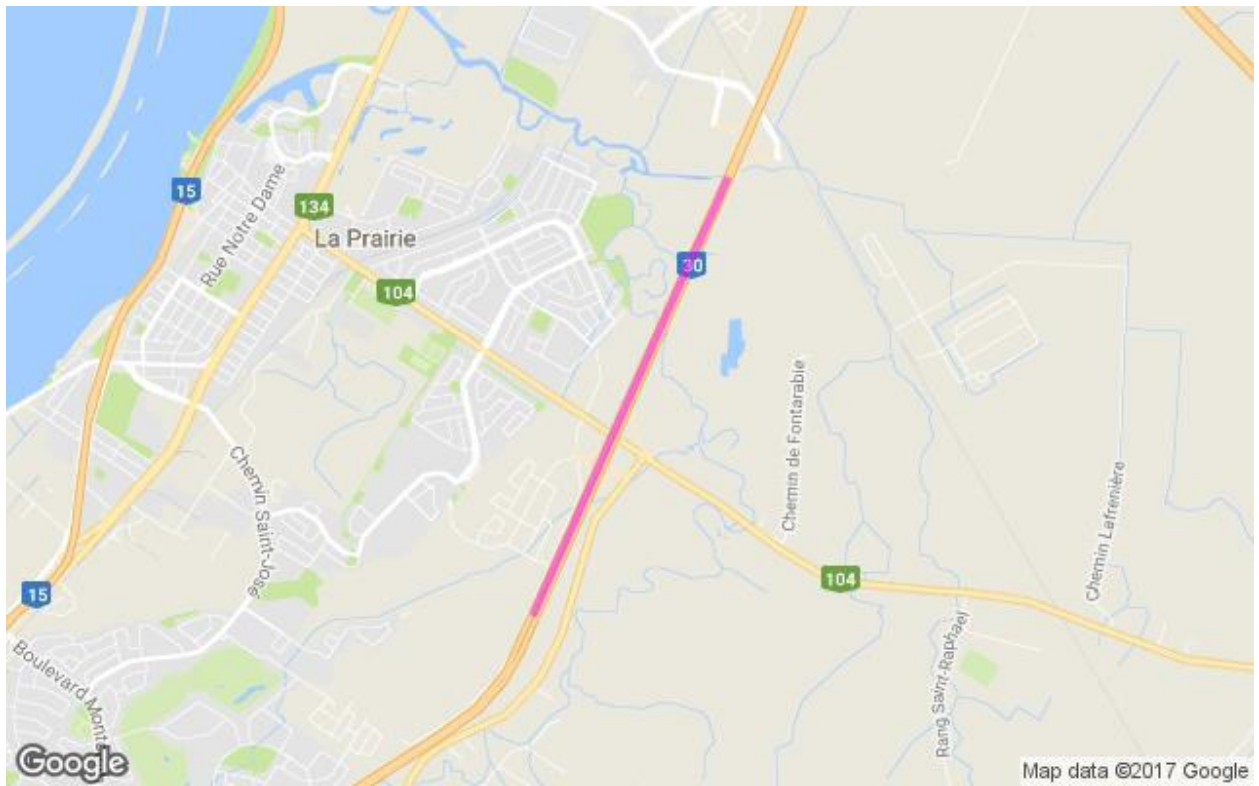



2530-10-2017-0047

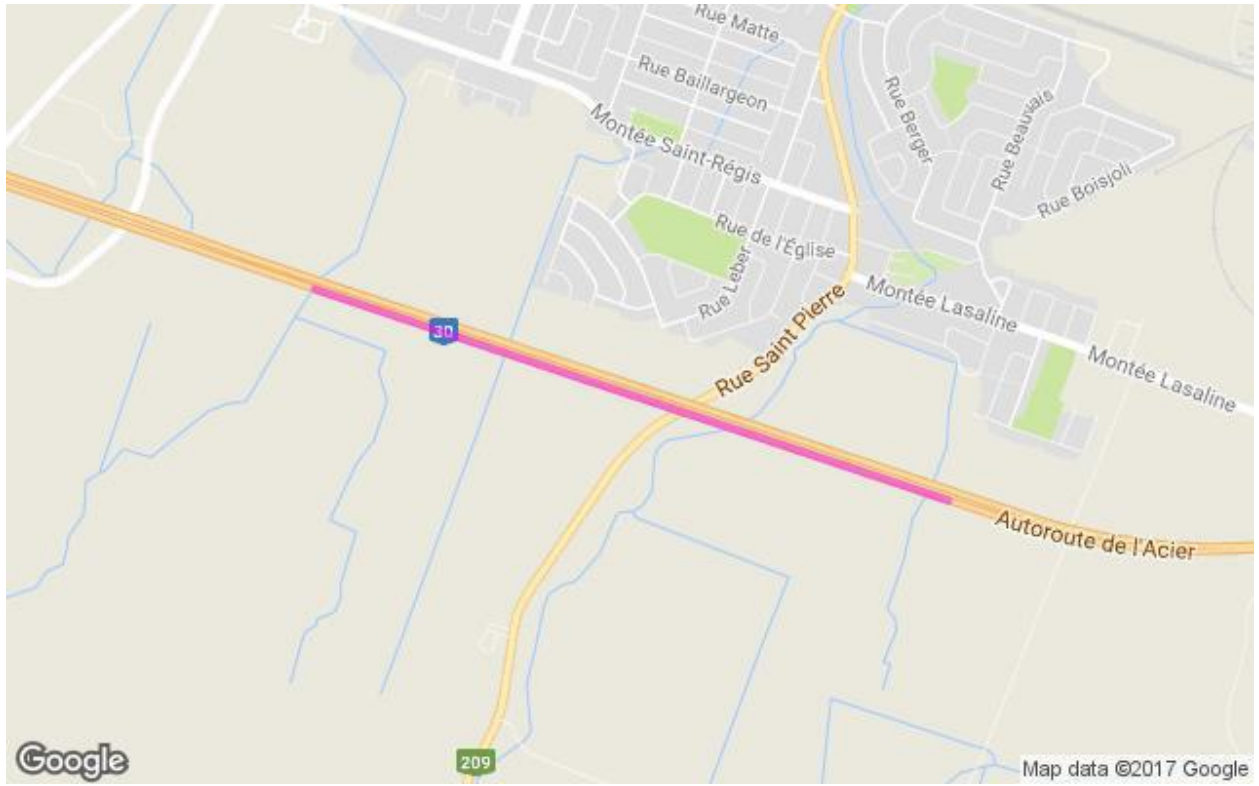

2530-10-2017-0051 à 2530-10-2017-0054R

