



**Communiqué de presse
Pour diffusion immédiate**

Autoroute 30 : Travaux à venir dans la MRC de Beauharnois-Salaberry - Semaine du 9 au 15 juin 2018

Salaberry-de-Valleyfield, le 12 juin 2018 – Dans le cadre de l’entente de partenariat public-privé de l’autoroute 30, A30 Express annonce que des travaux d’entretien auront lieu dans la MRC de Beauharnois-Salaberry au cours de la semaine.

Sites	Dates et plages horaires	Entrave	Plans
A30	Du 8 au 11 juin 2018 De 20h00 à 5h00	Fermeture complète de l’autoroute 30 entre les km 26 et km 22 en direction Ouest à Beauharnois <u>Détour à partir de l’30 Ouest (Sortie 26) pour rejoindre l’A30 Ouest : Via la Rte 205 Nord, la Rte 132 Ouest, la route 236 Est et l’A30 Ouest</u> <u>Détour à partir de la Rte 205 Sud pour rejoindre l’A30 Ouest : Via l’A30 Est, sortie 35, à gauche sur le Chemin de la Haute-Rivière, à gauche sur le Boul. Brisebois, l’A30 Ouest, Sortie 26, la Rte 205 Nord, la Rte 132 Ouest, la route 236 Est et l’A30 Ouest</u>	2530-06-2018-0015 à 2530-06-2018-0017 (A30Exp18-065)
	Du 13 au 14 juin 2018 De 20h00 à 5h00	Fermeture de la voie de gauche au niveau du km 22 de l’autoroute 30 en direction Ouest à Beauharnois	2530-06-2018-0037 (A30Exp18-075)
	Du 14 au 15 juin 2018 De 20h00 à 5h00	Fermeture de la voie de droite au niveau du km 22 de l’autoroute 30 en direction Ouest à Beauharnois	2530-06-2018-0038 (A30Exp18-075)
	Du 14 au 15 juin 2018 De 20h00 à 5h00	Fermeture de la voie de droite puis de gauche entre les km 12 et km 18 de l’autoroute 30 en direction Est et Ouest à Salaberry-de-Valleyfield	2530-06-2018-0050 (A30Exp18-077)

Les modifications sont identifiées en gras.

La date à laquelle les travaux mentionnés ci-dessus est sujette à changement. Les plans de détours pour les fermetures majeures sont aussi disponibles au www.a30express.com. Pour travaux mineurs, veuillez surveiller la signalisation présente dans votre secteur.

A30 Express vous souhaite bonne route !

Contact média :

(514) 782-3030

PLANS POUR LES TRAVAUX PRÉCITÉS

2530-06-2018-0015 à 2018-06-2018-0017

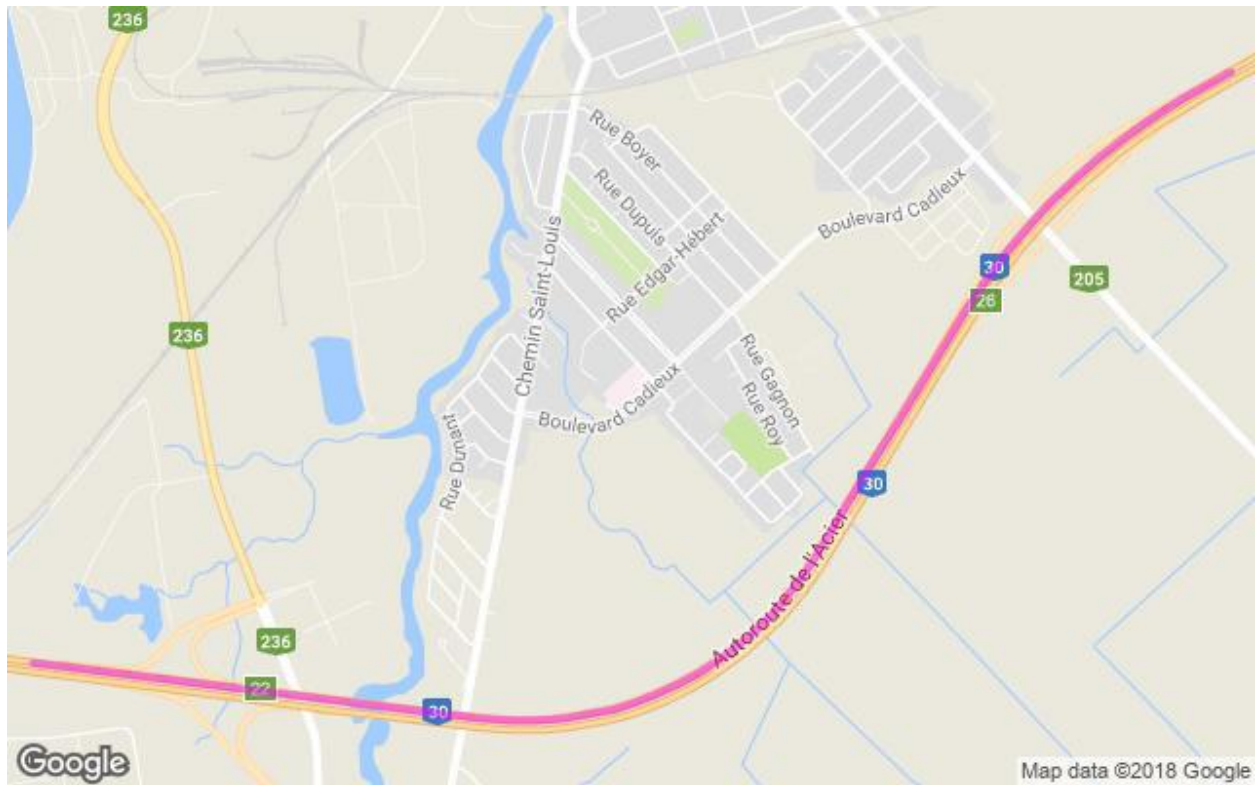

2530-06-2018-0037 & 2530-06-2018-0038

